Muito Differente dos Congressos da Velha Republica, Submissos ao Cabresto do Poder Executivo, a Assembléa Constituinte Tem Offerecido ao Paiz Um Bello Espectaculo de Altivez e Independencia

12 PAGINAS

Diario Carioca

Bibliotheca Nacional
Av. Rio Branco

100 REIS

Fundador : J. E. DE MACEDO SOARES

Praça Tiradentes n.° 77 || Rio de Janeiro, Sexta-feira, 11 de Maio de 1934 || Anno VII — Numero 1.771

A Constituinte Está Cumprindo Seu Dever

NÃO HA ANARCHIA NOS TRABALHOS DA ASSEMBLE'A, MAS CORAGEM DE ATTITUDES E VONTADE DE ACERTAR

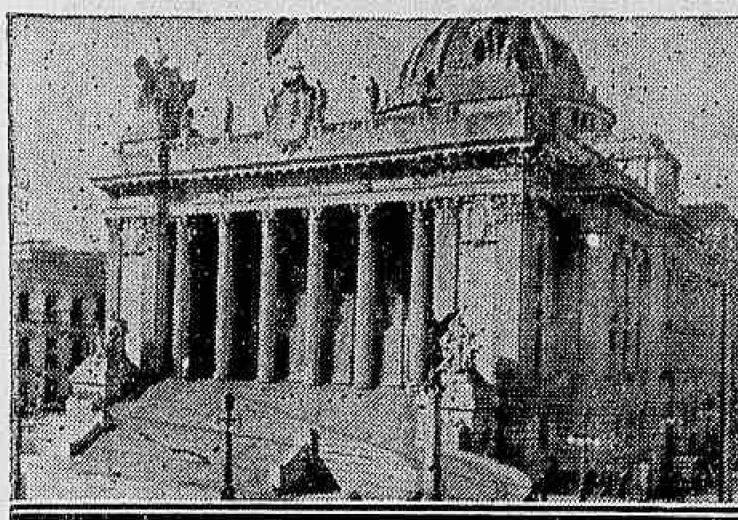

O Palacio Tiradentes

O Congresso Nacional, nas ultimas decadas da velha Republica, havia perdido a sua personalidade. A hypertrophia do poder executivo dominou, por completo, o ambiente da politica brasileira. Os representantes do povo sacrificaram, inteiramente, a soberania que lhes outorgava a nossa Constituição, submettendo-se ao papel humilhante de méros criados do governo e submissos cumpridores de ordens do presidente da Republica. A maioria obedecia cégamente a vontade do leader e as unicas vozes que discrepavam do cabresto eram as dos deputados da opposição que, de legislatura em legislatura, foram diminuindo de numero, graças ás acrobacias arithmeticas das commissões de apuração. O povo appellidou de "carneirada" ás hostes governamentaes e tal irreverente epitheto caracterizava fielmente a situação a que descera o nosso poder legislativo.

Sr. Medeiros Netto

O movimento de 1930 encontrou o Congresso acabrestado ao Cattete. A victoria da Revolução extinguiu-o, a bem da moralidade do regime.

Com a installação da Assembléa Nacional Constituinte pensava-se por ahi, que os novos representantes do povo viessem a seguir o mesmo caminho antigo. Mas os factos se encarregaram de desmentir esse presentimento. A Assembléa que o povo elegeu no pleito livre de 3 de maio do anno passado tem sabido se manter numa attitude de notavel independencia. As suas ultimas sessões, por exemplo, têm-se realizado num ambiente de amplas discussões, chegando até a tumultos violentos. Os elementos que tomaram a peito desmoralizar a Assembléa, entretanto, aproveitam-se desse facto para atacal-a. Não vemos porque se justifiquem suas accusações. Se os constituintes tivessem procedimento diverso, isto é, se se sujeitassem cégamente á orientação do leader, seria apontada como successora da velha "carneirada" de outros tempos. Applica-se o proverbio: preso por ter cão e preso por não o ter...

A verdade clara, indiscutivel, que ninguem, de boa fé, pode contestar, é que a Constituinte está discutindo a nossa Carta Magna com a mais absoluta independecia, sem que no voto dos senhores deputados haja qualquer influencia compressora do governo ou do leader da maioria. E é tambem verdade que o governo não deu ainda um passo no sentido de diminuir a soberania da Assembléa, quer insinuando qualquer preferencia por esta ou aquella medida, quer criando questões fechadas sobre qualquer materia em discussão.

Não Se Deve Perder Tempo Com Defunto Ruim...

AS ACCUSAÇÕES DO SR. XAVIER DE OLIVEIRA A' DIGNIDADE DA IMPRENSA CAPIOCA NÃO PODEM SER TOMADAS A SERIO

Especialista Em Molestias de Loucos, o Deputado Cearense Esquece os Deveres do Seu Cargo e o Respeito Que Deve aos Seus Pares

O sr. Xavier de Oliveira, de ha muito, desejava ser deputado federal. O conhecido especialista em molestias dos loucos andou, no derradeiro quartel da velha Republica agarrado nas abas do casaco do sr. Mattos Peixoto, para incluil-o na chapa da representação cearense. O ultimo presidente constitucional do Ceará, apesar de todos os seus defeitos e desmandos politicos, teve um lampejo de bom senso não attendendo ás lastimaveis ambições daquelle medico. E o sr. Xavier de Oliveira, depois de andar mendigando o apoio dos partidos cearenses que prestigiavam o sr. Mattos Peixoto, sentiu que a Camara Federal não podia ainda receber uma individualidade de tão alta estirpe como a sua... Resignou-se. Seu trabalho foi infrutifero. Os politicos cearenses indicaram ao sr. Xavier de Oliveira o seu verdadeiro logar: no meio dos loucos.

Com a victoria da Revolução de 1930 o medico nordestino animou-se. Preparou os pistolões e teve uma idéa genial. Não lhe negamos esse mérito. Fingiu-se de catholico. Começou a frequentar as missas da matriz de Nossa Senhora do Carmo, batendo nos peitos, a comparecer ás reuniões do Circulo Catholico e fez com um escandalo espectacular a Paschoa dos Intellectuaes, dramatizando uma attitude beatifica que muito commoveu a alma seraphica do arcebispo d. Manoel.

O sr. Xavier de Oliveira, desilludido dos politicos, iniciava o assalto á generosidade e á bôa fé do povo catholico

Sr. Xavier de Oliveira

do Ceará. Como se sabe a maioria quasi absoluta daquelle Estado é profundamente religiosa e o medico psychiatra estava certo de que por esse lado, ganhava a partida. E ganhou mesmo. A Liga Catholica do Ceará, illudida pelas labias do sr. Xavier elegeu-o deputado á Assembléa Nacional Constituinte.

Mas o representante da terra de Iracema revelou-se, dentro da Assembléa, uma completa negação. Os varios discursos que pronunciou naquelle recinto deram um attestado lamentavel de sua capacidade. Não discutiu uma idéa nova, uma idéa aproveitavel. Discursos inuteis que mais não fizeram sinão perturbar os trabalhos da Assembléa, prejudicando sériamente a directriz que lhe foi traçada.

O sr. Xavier de Oliveira, desde os seus discursos e os seus apartes intempestivos, passou a ser uma pilheria dentro da Assembléa. Ninguem mais o levou a sério.

Por isso mesmo a attitude do deputado cearense, aggredindo insolitamente a imprensa do Rio de Janeiro emprestando-lhe a situação de vendida á Embaixada do Japão, é uma dessas coisas que em vez de clamor devem provocar sorrisos.

O sr. Xavier de Oliveira accusou sem uma prova. Fez a sua calumniosa increpação, generalizando-a á imprensa. Foi mais uma de suas levianas attitudes. O medico está na impressão de que ainda permanece no meio dos loucos e quer divertil-os. E esquece as responsabilidades do seu cargo e o respeito que deve aos seus pares. Não fosse o sr. Xavier de Oliveira uma expressão de pilheria na Constituinte, ainda se poderia exigir delle uma retratação ou uma affirmativa documentada. Parece-nos, por isso, que não é conveniente perder tempo com defunto ruim...

A CAPITAL

E' A CASA ESPECIALISTA EM ROUPAS-FEITAS PARA HOMENS

ALGUNS TYPOS PARA O

INVERNO

COSTUME em optimo cheviot, cores variadas.	195$
COSTUME em superior mongol azul marinho..	195$
COSTUME em finissimo frescot cores firmes ...	195$
COSTUME em sarja azul de superior qualidade..	225$
COSTUME em mescla garantida pura lã	225$
COSTUME em casemira leve, de lã e seda	225$

PREÇOS BARATISSIMOS PARA VENDAS A' VISTA OU A CREDITO

LIBERDADE!

Novos Horizontes Para a Imprensa Allemã

BERLIM, 10 (A. B.) — O ministro Goebbels, sob cuja jurisdicção se encontram todos os negocios concernentes á imprensa, publicou novas instrucções para um posterior desenvolvimento da imprensa do Reich, de accordo com a nova lei de imprensa que entrou em vigor no dia 1° de janeiro passado.

Entre as principaes disposições, encontra-se a permissão da imprensa germanica de ora avante, nas columnas editoriaes, ter a maior liberdade possivel nos commentarios feitos, afim de tornar a imprensa capaz de collaborar melhor no Estado nacional-socialista.

Politica Chilena

As Actividades dos Democratas Dissidentes

SANTIAGO DO CHILE, 10 (Havas) — Os democratas dissidentes que organizaram um partido a parte, escolheram para presidente da nova agremiação o senador Juan Pradenas. Resolveram, ademais, realizar uma grande convenção e dirigir um manifesto ao paiz e aos agrugamentos provinciaes.

A Imprensa e a Futura Carta Constitucional

O DEPUTADO LEVI CARNEIRO ESCLARECE OS INTUITOS DAS EMENDAS QUE APRESENTOU

Sr. Levi Carneiro

A attitude assumida pelo deputado Levi Carneiro na sessão de ante-hontem da Assembléa Nacional Constituinte encontrou, como era de se esperar, ambiente muito favoravel Aconteceu, porém, que algumas interpretações differentes appareceram, o que deu margem a que o illustre representante das profissões liberaes, em palavras á imprensa, assim se expressasse justificando o seu ponto de vista:

— Ao elaborar, no seio da Commissão Constitucional, o ante-projecto de discriminação das competencias legislativas da União e dos Estados, inclui destacadamente, na esphera da primeira — as profissões liberaes e technicas, inclusive a imprensa. No systema adoptado em 91, e ainda agora admittido, cabem aos Estados todos os poderes implicitos — isto é, todos os poderes são outorgados expressamente á União.

Assim, só não ficam entregues á discreção legislativa dos Estados as materias "incluidas expressamente" na competencia da União. As profissões liberaes e a imprensa seriam reguladas pelas leis estaduaes — e não pelas federaes, se a Constituição não as mencionasse entre as materias que são objecto destas ultimas. Pretendi, pois, que a minha propria profissão ficasse emancipada das determinações, nem sempre bem inspiradas, das autoridades locaes, quer estaduaes, quer municipaes. Sabe-se quanto soffreu a minha profissão em consequencia de facilidades e concessões oriundas de leis estaduaes — que o Governo Provisorio procurou cohibir, criando a Ordem dos Advogados.

Entendi que a mesma garantia deveria caber á imprensa — attendendo á relevancia da sua missão nos regimens democraticos, e á influencia benefica que deve exercer no esclarecimento e orientação da opinião publica. Houve quem dissesse que a imprensa se inclue nas profissões liberaes. Não me dispensei, todavia, de mencional-a expressamente, por isso mesmo que se os redactores e reporteres se devem, considerar exercendo profissão liberal, não seria facil sustentar o mesmo entendimento em relação a compositores, linotypistas e tantos outros auxiliares da imprensa sem os quaes esta não póde viver.

Meu pensamento foi, portanto, que todos os que fazem a profissão da imprensa, todos que a fazem viver — fiquem livres, no exercicio dessa profissão, das determinações e exigencias das leis locaes.

.. .. (Conclue na 6ª pag.)

As Aguas do Capibaribe Inundam a Capital Pernambucana

E' DAS MAIS SERIAS A SITUAÇÃO DAS POPULAÇÕES DOS SUBURBIOS

Uma vista de Recife, vendo-se o rio Capibaribe que corta a cidade

RECIFE, 10 (A. B.) — Continuam a crescer as aguas do Capibaribe, inundando uma vasta zona habitada. Noticias de Caxangá, Pau Dalho, Campo Grande, São Lourenço e outras localidades, informam que a situação provocada em algumas dessas cidades pela enchente do rio é das mais sérias. A população pobre que habita as margens do Capibaribe foi obrigada a abandonar precipitadamente suas moradias, afim de escapar á enchente. Muitas pessoas foram surpreendidas pela manhã, ao levantar. Durante a noite, as aguas haviam crescido consideravelmente. Varias embarcações percorrem as zonas principaes, retirando de situações difficeis os moradores que não tiveram tempo para escapar. Nos suburbios desta capital, onde choveu sem cessar durante seis dias, o espectaculo não deixa de apresentar intenso pittoresco. Alguns casebres desabaram. O trafego dos bondes nas ruas inundadas foi interrompido em muitos desses bairros, prejudicando grandemente o transporte da população.

PELA ORDEM!

O Programma de Um Novo Partido Francez

PARIS, 10 (A. B.) — O diario "L'Ami du Peuple", annuncia a fundação de um novo grupo politico, denominado Frente Nacional, e cuja finalidade principal é combater na França as actividades subversivas de certos partidos.

Tambem no Chile...

OS NAZISTAS DIRIGEM UM MANIFESTO AO PAIZ

SANTIAGO DO CHILE, 10 — (Havas) — Os nazistas dirigiram um manifesto ao paiz no qual dizem que a moral dos cidadãos está sendo abatida e o espirito patrio destruido e recommendam aos chilenos que não se deixem dominar pela acção demolidora dos demagogos.

O Caso Cossio

Quarenta e Duas Viagens Aereas Feitas Por Cossio e Sua Esposa — Informações do Instituto de Identificação Sobre o Aventureiro — O Ministerio da Viação Esclarece o Caso da Franquia Telegraphica a Hermes Cossio

PORQUE PRECISAVA COSSIO DE MACHINA PHOTOGRAPHICA A BORDO DO SEU AVIÃO

Continuam com a intensidade do costume, as diligencias da 3ª delegacia auxiliar para a elucidação das irregularidades do "cambio negro".

O dr. Democrito de Almeida, está, agora, diante de uma interrogação, á primeira vista sem importancia, mas que não deixa de ter o seu fundo de estranho. Por que precisava Hermes Cossio de machina photographica a bordo do seu avião?

E' sabido que é severamente prohibido o uso dessas machinas em aviões particulares.

POR QUE PRECISAVA COSSIO DE MACHINA PHOTOGRAPHICA NO SEU AVIÃO?

Entre a correspondencia de Hermes Cossio, foi encontrada uma carta, procedente de Buenos Aires, no seguinte teôr:

"Sr. Hermes Cossio — Já me entendi com os technicos que me affirmaram ser possivel collocar a machina photographica no avião, sem prejudicar o funccionamento do motor".

Segundo estamos informados, é signatario desta missiva, o agente de Cossio na capital portenha.

PARA OUVIR O AGENTE DE LIGAÇÃO ENTRE MARISTANY E COSSIO

O sr. Democrito de Almeida 3º delegado auxiliar, fez expedir o seguinte radio para o chefe de policia de Porto-Alegre:

"Rogo Vossa Excellencia mandar ouvir auto perguntas Pedro da Costa Huch, representante Hermes Cossio nessa capital e que serviu elemento ligação entre Cossio e Maristany, conhecendo pormenorisadamente todas as operações havidas realizadas contrato banha entre ambos e de Maristany com Estado. Encareço mandar copias authenticas, correspondencia havida entre Huch, Cossio e Maristany".

VINTE E QUATRO VIAGENS AEREAS FEITAS POR COSSIO E SUA ESPOSA

De accordo com as informações fornecidas pelas companhias Panair e Air France ao 3º delegado, Cossio e sua esposa fizeram as seguintes viagens:

E' a seguinte a relação de viagens de Hermes Cossio e d. Emma Dora Cossio, durante os annos de 1933 e 1934, em aviões da Panair do Brasil: 1933 — Em 5 de janeiro, Hermes Cossio, Rio-Buenos Aires; em 26 de janeiro, Emma Dora Cossio, Rio-Buenos Aires; em 27 de abril, H. Cossio, Rio-Porto Alegre; em 25 de maio, Emma Dora Cossio, Rio-Rio Grande do Sul; em 2 de novembro, H. Cossio, Rio-Porto Alegre; em 28 de dezembro, Emma Cossio Rio-Buenos Aires; em 27 de janeiro, Hermes Cossio, P. Alegre-Rio; em 7 de janeiro, H. Cossio, Porto Alegre-Montevidéo; em 15 de março, H. Cossio, Porto Alegre-Montevidéo e Emma, P. Alegre-Rio; em 2 de julho, Emma Cossio, Rio Grande-Rio; em 29 de setembro, Emma Cossio, P. Alegre-Rio; em 24 de novembro, H. Cossio, P. Alegre-Montevidéo; em 5 de dezembro, Emma Cossio, Porto Alegre-Rio; em 26 de janeiro, H. Cossio, Buenos Aires-Porto Alegre; em 9 de fevereiro, Emma Cossio, Buenos Aires-Rio; em 23 deste mesmo mez, H. Cossio, Buenos Aires-Rio; em 13 de janeiro, H. Cossio, Montevidéo-Buenos Aires: em 20 de abril, H. Cossio, Montevidéo-Porto Alegre, e em 23 de novembro, H. Cossio, Montevidéo-Porto Alegre.

1934 — Em 4 de janeiro, Emma Cossio, Buenos Aires-Rio.

Em aviões da "Air France", Hermes Cossio fez, apenas, tres viagens, de Montevidéo a Porto Alegre, nas seguintes datas: em 17 de março, em 8 de abril e 25 de novembro de 1933".

QUE APPAREÇAM PARA DEPÔR

Por investigadores da 3ª delegacia auxiliar, estão sendo procurados para prestar esclarecimentos no inquerito os prepostos de corretores, Joaquim Pires e A. Dixheimer, visto não possuir a policia endereço certo dos mesmos.

INFORMAÇÕES DO INSTITUTO DE IDENTIFICAÇÃO SOBRE COSSIO

Tendo o dr. Democrito de Almeida officiado ao Instituto de Identificação, solicitando informações sobre se Hermes Cossio registava ali qualquer antecedente, teve resposta negativa. Naquelle instituto consta, apenas, ter sido elle identificado para fins civis, sob o numero 344.932.

MAIS DEZOITO VIAGENS POR VIA AEREA DO CASAL COSSIO

Segundo informações prestadas á policia, Hermes Cossio e sua esposa, d. Emma Cossio, no periodo de janeiro de 1933 a abril de 1934, fizeram dezoito viagens desta capital á do Rio Grande do Sul, em aviões da Condor Syndicato.

DEPOZ O CORRETOR JOAQUIM PIRES

Foi ouvido, á tarde no cartorio da 3ª delegacia auxiliar o preposto do corretor Joaquim Pires.

Segundo consta esse depoente prestou esclarecimentos sobre determinados pontos das declarações de Hermes Cossio.

A vista do seu depoimento foi dispensado da acareação com o aventureiro a que as autoridades pretendiam submettel-o.

UMA NOTA A' IMPRENSA FORNECIDA PELO 3º DELEGADO AUXILIAR

O sr. Democrito de Almeida forneceu á imprensa a seguinte nota:

"O "Correio da Manhã" nos seus commentarios de hoje, sobre o caso Hermes Cossio, transcreveu o telegramma de Maristany ao seu advogado.

"A autoridade do inquerito conhece muito melhor do que nós o texto dos telegrammas e cartas que reproduzimos."

Essa affirmativa não procede, pois, entre os documentos apprehendidos pela policia o mesmo despacho telegraphico não figura. E a razão é simples. O archivo de Cossio, com a saida deste, em novembro findo, para o Sul, ficou distribuido.

Parte com o dr. Alvaro de Oliveira, parte com o sr. Mario Tamborindaguy, varios documentos com os corretores Lincoln Rodrigues e Oliveira Castro e, conforme os telegrammas do proprio "Correio da Manhã" de hoje, outra parte com o agente da Companhia de Seguros Geraes Brasil, em Porto Alegre.

Assim não é dado a esta delegacia tomar conhecimento de todo o archivo referente a este ruidoso caso.

E' certo, ainda outros documentos existirão em sitios seguros e inteiramente desconhecidos da policia."

A FRANQUIA TELEGRAPHICA CONCEDIDA A HERMES COSSIO

Recebemos do gabinete do ministro da Viação:

"Em relação á nota constante dos jornaes de hontem sobre o franquiamento de telegrammas apresentados por Hermes Cossio, em estações do telegrapho nacional, este gabinete esclarece:

A "Western Telegraph", em requerimentos de 28 de abril e 4 de novembro do anno passado, solicitou providencias do Departamento de Correios e Telegraphos para serem aceitos nas estações de Sant'Anna do Livramento e Porto Alegre telegrammas a cobrar que, com a indicação via Western, fossem apresentados por Hermes Cossio e E. L. Seur dirigidos aos endereços "Edsal-Rio", "Cossio-Rio" e "Saur-Rio". A aceitação de telegrammas, nessas condições, é habitual, sendo as taxas devidas ao Departamento creditadas nas contas de trafego mutuo mantidas com aquella companhia, assim como com as demais empresas ou administrações telegraphicas. As autorizações foram cancelladas tambem a pedido da "Western" em requerimentos de 5 de dezembro de 1933 e 17 de abril ultimo".

Noticias Medicas

PELO TUBERCULOSO PROLETARIO DO BRASIL

Uma obra verdadeiramente patriotica e alimentada pelos mais elevados sentimentos de humanidades vae tomando dia a dia maior vulto na capital mineira. Trata-se da organização definitiva de um grande hospital que se destina exclusivamente aos enfermos proletarios.

O governo do Estado de Minas Geraes manifestando sympatia pela causa, já tem facilitado a acção dos directores e organizadores, principiando por ceder uma grande area para a sua construcção.

OS GRANDES PROBLEMAS DA CLASSE MEDICA VISTOS POR UM PROFESSOR GAUCHO

Encontrando-se presentemente no Rio o illustre professor Guerra Blessmann, conceituado clinico de Porto Alegre e membro prestigioso da Commissão Executiva do Syndicato Medico do Rio Grande do Sul, se nos apresentou magnifica opportunidade de conhecer o movimento de classe daquelle Estado.

Ao nosso encontro veiu a solicitude do distincto esculapio que nos confiou algumas palavras sobre o movimento medico brasileiro.

Porque falassemos da actividade do S. M. B. ao lado dos Constituintes, no sentido de levar para o terreno da realidade alguns dos maiores anseios da classe assim falou o professor Guerra Blessmann:

— O Syndicato Medico do Rio Grande do Sul apoia as medidas solicitadas pela commissão de Constituição do Syndicato Medico Brasileiro.

— E como encara o Syndicato Medico do Rio Grande do Sul a acção da actual directoria do Syndicato Medico Brasileiro?

Como progressista, trabalhando esforçadamente pela solução dos problemas que interessam o medico.

E referindo-se aos grandes problemas da classe medica gaucha assim se expressou o nosso entrevistado:

— Em primeiro logar a solução proxima e definitiva da regulamentação do exercicio da profissão medica, já começada em julho do anno passado e que, em virtude de uma disposição transitoria, entrará em plena execução em julho do corrente anno. Sempre foi esse, ha mais de 40 annos, o magno problema que encontrava impecilhos para uma resolução definitiva em mal interpretada disposição da Constituição do Estado, em flagrante desaccordo com o que se praticava no resto do paiz.

Outro problema que deve ser resolvido em breve é o do Monte Medico, cujos estatutos já estão elaborados.

— Qual a sua opinião sobre o Codigo de Deontologia?

— O Codigo de Deontologia Medica com o Conselho de Disciplina será a cupola indispensavel á obra syndicalista, regulamentando os deveres dos medicos entre si e com a sociedade.

E termina — Precisa ter sancção official para que o effeito de suas determinações seja efficiente.

BOLETIM DE EDUCAÇÃO SEXUAL

O nome do dr. José de Albuquerque já vae se tornando conhecido não sómente nos meios medicos do Brasil mas tambem nas camadas mais cultas da sociedade como um batalhador incansavel em pról da maior diffusão dos sãos principios da educação sexual.

O "Circulo Brasileiro de Educação Sexual", em tão boa hora por elle fundado, constitue hoje bem um attestado eloquente da sua actividade benfaseja e patriotica.

Este "Circulo" faz editar periodicamente o seu "boletim", contendo artigos e collaborações de figuras prestigiosas da medicina sobre assumptos de sua capacidade. O presente numero, do mez de maio, encerra interessantes artigos entre os quaes um da lavra do dr. José de Albuquerque sobre a educação sexual em face da moral catholica.

REUNE-SE HOJE O CONSELHO DELIBERATIVO DO S. M. B.

Deverá reunir-se hoje, ás 20,30 horas, em sessão ordinaria, o Conselho Deliberativo do Syndicato Medico Brasileiro.

CONCURSO DE MEDICOS PARA A MARINHA BRASILEIRA

As provas de technica operatoria dos concurrentes ás vagas existentes de medicos da Marinha, serão realizadas hoje, a começar das 8,30 horas, no Instituto de Anatomia da Faculdade de Medicina, á Praia de Santa Luzia.

INDICADOR DO SYNDICATO MEDICO

Clinica Medica

DR. CASTRO GOYANNA — Consultorio e residencia: Rua Barata Ribeiro 167 (Praça Cardeal Arcoverde) — Phone: 7-3220

Doenças Nervosas e Mentaes

DR. AUSTREGESILO FILHO — Docente da Faculdade. Consultorio: Rua Alcindo Guanabara 15 A 3º — Fone: 2-8782 — Residencia: Av. Rainha Elisabeth 200 — Phone: 1-4216.

DR. PERNAMBUCO FILHO — Da Faculdade e da Academia de Medicina — Doenças Nervosas e Mentaes — Cons.: Edificio Odeon Sala, 515 — Resid.: 412, Barata Ribeiro.

Clinica Medica e Doenças Nervosas

DR. OMAR CAMPELLO — Consultorio: Av. Rio Branco 177 1º Sala 5 — Terças quintas e sabbados. 1 ás 3: 30440 Residencia: Phone: 7-1639.

DR. OCT. RODRIGUES LIMA (docente da Universidade) Partos — Gynecologia — Assembléa 73 2º — Diariamente de 16 ás 18 horas. Residencia: 6-2737

DR. HERBSTER PEREIRA — Dos hospitaes Oswaldo Cruz e S. Francisco — Doenças internas, tropicaes e infectuosas — Mudou seu consultorio para o Edificio Rex — Salas: 906 e 907. Tel. 2-2603.

Cirurgia

DR. JAYME POGGI — Director e Cirurgião da Santa Casa — Molestias de Senhoras — Cirurgia Geral — Cons.: Praça Floriano n. 55 Tel.: 2-3293 Segundas, quartas e sextas, das 4 ás 6 horas.

Dr. P. BARATA RIBEIRO — Chefe da Clinica Gynecologica do Hospital de Prompto Soccorro — Cirurgia e Molestias das Senhoras — 13 de Maio, 35 5º — 2-2063.

DR. ALBERTO BORGERTH — Docente de Clinica Cirurgica da Faculdade — Cons.: Marquez de Abrantes, 192 (Sanatorio S. Geraldo) — Diariamente á tarde.

DR. OSCAR ALVES — Cirurgia Geral — Partos e Molestias das Senhoras — Chefe de serviço na Beneficencia Portugueza. Consultorio: Rua 13 de Maio n. 13 — Tel.: 2-4385.

Oto-rino-laryngologia

DR. RENATO MACHADO — Ouvidos Nariz e Garganta. Cirurgia da face — Cons.: R. Alcindo Guanabara 15 A 4º andar Phone: 2-0012 Diariamente ás 3 horas.

DR. JOAQUIM VIDAL — DOENÇAS DOS OLHOS — Chefe dos serviços de ophtalmologia do Hospital S. Francisco de Assis — Beneficencia Portugueza e da Beneficencia Hespanhola — 0-0308 — Rua da Quitanda 51 1º and. — Diariamente ás 3 1/2 horas. — Tel. 2-5421

Você nunca viu um espectaculo tão verdadeiro e tão emocionante !

Combates mortaes entre as féras em lutas diabolicas para supremacia do dominio das selvas !

Realisado por CLYDE ELLIOT, o creador de — "Agarrando-os Vivos"

SEGUNDA-FEIRA

ALHAMBRA

O CINEMA DOS BONS FILMS

PROMOÇÕES

UM ACTO JUSTO DO DIRECTOR DA CENTRAL

HERMINIO PESSOA DA SILVA — Acaba de ser distinguido por um acto justissimo do director da Central do Brasil, o nosso companheiro acreditado junto aquella directoria, Herminio Pessôa da Silva.

Herminio Pessôa da Silva

Trata-se da promoção desse nosso companheiro antigo funccionario da Estrada de Ferro Central do Brasil e cuja comprovada dedicação ao cargo e competencia fazem-n'o com direito á justa compensação concretizada no acto de hontem, do director da Central.

A Responsabilidade Civil dos Representantes, Funccionarios e Prepostos do Governo

O DECRETO HONTEM ASSIGNADO

O chefe do Governo Provisorio dos Estados Unidos do Brasil, attendendo a que a responsabilidade civil das pessoas juridicas de direito publico por actos de seus representantes, assenta tão sómente nesta qualidade que lhes é emprestada (Codigo Civil, art. 15).

Attendendo, portanto, a que fóra dos limites de semelhante representação as suas praticas devem ser consideradas como factos pessoaes, determinantes da exclusiva responsabilidade dos respectivos agentes.

Attendendo a que, assim sendo, a Fazenda Publica não responde pelos actos criminosos dos representantes, funccionarios ou prepostos da União Federal, do Estado ou do Municipio, por serem excentricos do campo das funcções ou serviços publicos e absolutamente inconciliaveis com o seu espirito e desempenho.

Decreta:

Art. 1º — A União Federal, o Estado ou o Municipio não respondem civilmente pelos actos criminosos dos seus representantes, funccionarios ou prepostos, ainda quando praticados no exercicio do cargo, funcção ou desempenho de seus serviços, salvo si nelles forem mantidos após a sua verificação.

§ 1º — O representante, funccionario ou preposto, cujos actos forem assim qualificados pelo Tribunal, quando apreciar-as, mesmo em acção civel, será demittido, seja qual fôr o tempo de serviço, sem prejuizo da responsabilidade criminal.

§ 2º — Os bens do representante, funccionario ou preposto, nas condições acima referidas, ficam sujeitos a sequestro, que poderá ser, desde logo requerido pelo prejudicado, para garantia da respectiva indemnização.

Art. 2º — A obrigação de indemnizar por motivo de actos illicitos não é excluida da communhão quando os mesmos tiverem proporcionado qualquer proveito ao casal.

O presente decreto entrará immediatamente em vigor, devendo ser communicado por telegramma aos interventores nos Estados.

Art. 4º — Revogam-se as disposições em contrario.

Rio de Janeiro 9 de maio de 1934, 113º da Independencia e 46º da Republica. — (aa.) Getulio Vargas — Francisco Antunes Maciel.

O 7.º Anniversario da Associação Campineira de Imprensa

CAMPINAS, 10 (União) — A Associação Campineira de Imprensa realizará hoje, 10, uma sessão solenne commemorativa do 7º anniversario e na qual será prestada homenagem á memoria do jornalista campineiro Benedicto Octavio, cujo retrato será inaugurado, na galeria de jornalistas campineiros.

Sessão Solenne na Academia Sergipana de Letras

ARACAJU', 10 (A. B.) — A Academia Sergipana de Letras realizará, hoje, uma sessão solenne para proceder á entrega dos premios aos concurrentes victoriosos ao ultimo concurso literario.

Em nome dos intellectuaes premiados falará o jornalista Omexr Montalegre.

Ha muitos sabonetes,

mas

reunindo todas as qualidades de excellente materia prima, fixidez de perfume, rijeza de massa, alvura de espuma e durabilidade,

SO' EXISTE UM:

SABONETE CURATIVO DE BARRY

Uma Carta do Interventor Juracy Magalhães a "A Patria"

O sr. capitão Juracy Magalhães, Interventor Federal no Estado da Bahia, pede-nos a publicação da carta abaixo enviada por s. s. aos nossos collegas de "A Patria".

Bahia, 7 de maio de 1934. — Illmo. sr. redactor da "A Patria" — Nos recortes da "Lux" recebidos pelo Correio Aereo, deparei com um artigo de v. s., publicado na edição de 4 do corrente e com o titulo: "Banha, papel e arranha-céo"...

Já é com um sorriso de scepticismo que leio artigos que taes. Meu curto tirocinio politico e a formação moral de meu caracter não me permittem, entretanto, deixar passar em julgado, no que me diz respeito injustiças infamantes de um tão alto quilate, sem o meu protesto vehemente.

E' evidente o proposito de v. s. em apontar á execração publica "a administração e os homens que a revolução de 30 forneceu ao Paiz".

Cita-os como promotores de escandalos administrativos. Une os de Rio Grande do Sul, Pernambuco e Bahia, no evidente proposito de exploração politica. E' a consequencia natural de nossa firme e inabalavel attitude de prestigiar, desassombradamente, a candidatura presidencial da preferencia politica das situações a que pertencemos.

Não tenho procuração nem pretendo fazer a defeza dos eminentes interventores do Rio Grande do Sul e Pernambuco. Apenas dou á accusação de v. s., no que lhes diz respeito, o justo valor, em que costumo estimar, essas insinuações vagas, tão usadas e abusadas na politica brasileira. No que tange, porém, á minha pessôa, saiu a campo para um esclarecimento e um protesto contra esses processos de se fazer opposição.

Avalio bem que será innocuo mas desejo ter a convicção de que me infama pelo simples desejo de infamar, na execução do programma de algum mystificador syndicato de detractores da honra alheia.

Diz v. s. "registamos as facilidades da direcção da Caixa Economica em conceder emprestimos vultosos, absolutamente graciosos, a parentes do Interventor na Bahia" Dou, de barato, para argumentar, que fosse verdade o que regista v. s.

Podia mesmo ir além, admittindo que se tratasse de uma operação indefensavel. Mas que tinha a vêr com isso o Interventor na Bahia?

Nada, desde que nenhuma interferencia, a mais minima que fosse, teve no caso. E muito menos o "papel saliente" da Bahia. Era uma operação a ser explicada pela direcção da Caixa Economica e pelos beneficiarios da operação. Que responsabilidade poderia ter o Interventor na Bahia, e, muito menos a sua politica, repito, em um negocio de que não participara, directa ou indirectamente? — Nada, dirão os homens de bem. E' o que me interessa.

Outros hão de querer de mim uma explicação, porque se trata de parentes meus, de um negocio em que não sou parte. Entretanto é simples. O "arranha-céo a que allude a v. s. foi construido nas mesmas condições em que multissimos outros edificios o foram no Rio, isto é, mediante um emprestimo hypothecario, nos moldes dos realizados ás centenas pela Caixa Economica, dentro de sua finalidade. E' o que sei.

Si v. s. tiver qualquer prova em contrario penhorará ao signatario desta publicando-a nas columnas de seu jornal, porque nenhum irmão meu macularia o nome honrado que nos legou o nosso saudoso Pae, ha pouco fallecido, na participação de quaquer empresa menos honesta.

Publique-a sr. Redactor, prestando-me um serviço publico e particular.

E' um repto de honra que faço a v. s.

Agradecendolhe a publicação desta, subscrevo-me como patricio attento. — (a.) Juracy M. Magalhães.

FACTOS & NOTAS

Na Primeira Pagadoria do Thesouro Nacional serão pagas, hoje as seguintes folhas do decimo dia util:

Montepio Civil da Marinha de A a Z e Civil da Fazenda, de A. a I.

—— Attendendo ao que requereu Alvaro de Araujo Castro Silva, credor da quantia de .. .. 12:600$000, o juiz da 4ª vara civel decretou a fallencia da Empresa Viação Reunidas Sociedade Limitada, com séde á rua Buenos Aires, 62-2º andar.

Foi marcado o prazo de 20 dias para as habilitações de creditos: designado o dia 11 de julho para a assembléa de credores e nomeado syndico o requerente.

—— Pelo juiz da 3ª vara civel foi decretada a fallencia de S. Pereira, estabelecido com o commercio de commissões e consignações á rua Candido Benicio, 21 em vista da confissão de insolvencia tomada por termo.

Marcado o praso de 20 dias, para as habilitações de creditos; e designado o dia 25 de julho para a assembléa de credores.

—— O juiz da 4ª vara civel, atendendo ao requerimento de Armando da Rocha Vianna, credor por nota promissoria de .. 150$000, decretou a fallencia de J. J. Renda, estabelecido á rua Sotero dos Reis nº. 40.

Foi marcado o prazo de 20 dias para as habilitações de creditos; e designado o dia 12 de julho para a assembléa de credores.

—— Attendendo ao requerido pelo despachante Cyro Cavalcante Pereira, o inspector da Alfandega prorogou seu afastamento do serviço por mais seis mezes.

—— Sob a presidencia do juiz Magarino Torres seu dedicado presidente, o Tribunal de Jury reunir-se-á, hoje á hora regimentar. Será apregoado o réo José Loureiro de Mello, accusado de homicidio, funccionando como promotor dr. Gomes de Paiva e como escrivão dr. Salles Abreu.

A defesa está a cargo do advogado Theodoro Lindsey.

DR. JOSE' DE ALBUQUERQUE — Doenças sexuaes do Homem — Diagnostico causal e tratamento da

IMPOTENCIA EM MOÇO

Na Central do Brasil

A COMMISSÃO DE ELECTRIFICAÇÃO DA CENTRAL DO BRASIL INSPECCIONA

Seguiram em inspecção até o ramal de Santa Cruz varios engenheiros. Estes engenheiros fizeram uma parada em Campo Grande, continuando a viagem até Santa Cruz.

PARA FACILIDADE DOS PASSAGEIROS QUE VIAJAM

A administração da Central determinou que a partir de hoje, o trem mixto CL 2 pare em Barão de Vassouras, sempre que houver passageiros para embarque.

ALIENAÇÃO MENTAL CONSIDERADA PARA LICENÇA ESPECIAL, NA CENTRAL DO BRASIL

Foi resolvido pelo ministro da Viação, em virtude de parecer dos respectivos consultores que allenação mental de qualquer especie para os empregados pertencentes ao Ministerio da Viação é considerado para effeito de licença especial na relação das enfermidades mencionadas no artigo 19 do decreto 14.663, alterado nesse ponto pelo artigo 1º do decreto 19.762 de março de 1932.

A Chegada da Caravana da Cruzada Nacional de Educação a Therezina

THEREZINA, 10 (A. B.) — A caravana da Cruzada Nacional de Educação chegou a esta cidade, onde teve cordial acolhida por parte do elemento official da cidade como tambem da população. Hontem, em sessão solenne que se realizou na Faculdade de Direito, foi prestada homenagem aos caravaneiros. Saudou-os o academico de direito Martins Napoleão. Em resposta, o presidente da embaixada educacionista pronunciou interessante discurso em que expoz as finalidades da missão desempenhada através o paiz.

Outras homenagens estão decididas em honra dos caravaneiros.

Para Evitar o Exodo dos "Cracks"

A MISSÃO DO SR. ENRIQUE PINTO NO RIO DE JANEIRO

BUENOS AIRES, 10 (Havas) — A bordo do "Avila Star" partiu, hoje, para o Rio de Janeiro o delegado da Liga Argentina de Football, sr. Enrique Pinto, que leva plenos poderes para assignar com a Federação Brasileira de Football um convenio particular afim de evitar o exodo de jogadores dos dois paizes.

O sr. Henrique Pinto visitará tambem S. Paulo.

a CASIMIRA... que tiver em cada côrte esta marca
D.G.C. FABRICA AURORA
tem CÔR FIRME e não encolhe

Luiz Grentener

Shigêo, pupillo de Myaki e proximo adversario de George Gracie

Na data de hoje, faz annos, o sr. Luiz Grentener, conceituado proprietario da Urania-Film e antigo distribuidor das melhores producções cinematographicas allemães. O anniversariante, muito bemquisto nos circulos cinematographicos brasileiros, é um perfeito conhecedor da sua profissão e ha longos annos reside no Brasil, em cujo meio se radicou. Sua casa matriz nesta capital é uma organização modelar que dispõe de filiaes e concessionarios em todos os Estados do paiz. Para a corrente temporada, dispõe o sr. Grentener de innumeras pelliculas valiosas, entre as quaes se encontram: "Comtigo quero sonhar", "Ao som de uma valsa" "Sombras da noite", "A freira branca", "Paganini", "O filho de meu filho", com o genial Emil Jannings"; "Sangue pela patria", "Quando a mulher quer"... "O front invisivel", "Sonho de valsa", "Versão sonora", com novos artistas: "Si eu fosse rei", "Peccados de amor", "O cruzador Emden", o gigantesco super-film que está actualmente assombrando Buenos Aires.

"Der Elserve Gustav", titulo original provisorio, com Emil Jaunings. "As joias de madame", "Entre o dever e o amor". E por fim "Ascensão", num extraordinario e commovente super-film extraido da famosa novella do grande compositor Gerhard Hauptmann, e manuscripto de Thea von Harbon, famosa creadora de "Metropolis", "Mulher na lua" e "Espiões", film de grande successo da Prog. Urania.

Apresentamos ao conhecido commerciante, por motivo de seu natalicio, os nossos sinceros parabens.

As Condições Geraes da Economia do Brasil

Como é Posta Em Relevo, Em Uma Entrevista ao "Financial News", a Personalidade do Sr. Oswaldo Aranha

LONDRES, 10 (Havas) — O "Financial News" publica, hoje, substancial resumo de uma entrevista concedida no Rio de Janeiro pelo sr. Oswaldo Aranha a uma personalidade que é designada pelo jornal como "um credor particular de grande influencia e com interesses consideraveis na America do Sul". A personalidade em questão, que se declara velho amigo do Brasil e dos brasileiros, faz preceder as suas declarações de uma pequena introducção em que põe em relevo os predicados excepcionaes de intelligencia e cultura do actual ministro da Fazenda do sr. Getulio Vargas e manifesta as excellentes impressões que trouxe de recente viagem ao Brasil, especialmente no que concerne ás condições geraes da economia do paiz.

Contra a Vida do Chanceller Dollfuss

Foram Descobertos, no Aerodromo de Salzburg, Cinco Kilos de Dynamite

VIENNA, 10 (Havas) — As manifestações de Salzburg em honra do chanceller Dollfuss correram em perfeita ordem, graças á vigilancia das autoridades que fizeram abortar dois attentados presumidamente preparados pelos nazistas.

A's primeiras horas da manhã, o serviço de vigilancia ferroviaria verificou que na grande estrada central da Austria, entre Salzburg e Bischofshofen, perto da estação de Gigaun Sulzau tinha sido ar-Gigaun Sulzau tinham sido arlhos. Devia passar por esse ponto um trem de camponezes, cujo descarrilamento daria logar á horrivel catastrophe.

De outro lado a policia de Salzburg descobriu, na manhã de hoje, no aerodromo onde devia descer o chanceller cinco kilos de dynamite em fórma de bombas com mechanismo de relogio e que estavam collocados junto ao pavilhão de recepção.

A policia de S. Filgen prendeu dois motocyclistas suspeitados de participação nessas tentativas criminosas e em cujos domicilios foram apprehendidos numerosos explosivos assim como fios de ferro.

Sociedade dos Auxiliares do Commercio e Industria do Brasil

CONSORCIO PROFISSIONAL COOPERATIVO

Esta Sociedade fará inaugurar, no dia 12 proximo, sabbado, a sua séde social com a abertura de diversos serviços de seus departamentos.

O acto inaugural que será presidido pelo exmo. sr. ministro da Agricultura, está despertando grande interesse no selo da classe dos auxiliares do commercio e da industria.

A Assembléa Teve Hontem Mais Uma Sessão Importante

FORAM APPROVADOS OS ARTIGOS DA EMENDA 1.945 RELATIVOS A DISCRIMINAÇÃO DE RENDAS

Continua a Votação das Emendas Apresentadas ao Projecto de Constituição

O sr. Antonio Carlos, não compareceu, hontem, á Assembléa por motivo de saude. Por isso a sessão foi aberta pelo 1º vice-presidente, sr. Pacheco de Oliveira.

A lista de presença já accusava o comparecimento de 150 deputados.

Leu-se a acta da sessão anterior. Posta em votação foi ella approvada sem nenhuma rectificação.

No expediente nada houve de importancia.

Passando-se á ordem do dia o sr. Pacheco de Oliveira, annunciou ir dar inicio ás votações.

O sr. Medeiros Netto foi o primeiro a falar. O leader da maioria retirou, conforme houvera combinado na reunião que se realizou, pela manhã, no Palacio Tiradentes, o seu requerimento, hontem enviado á mesa pedindo preferencia para as emendas ns. 1.408 e 1.660 que, no seu conteudo, queriam deixar para as futuras Assembléas Ordinarias o encargo de legislar sobre a discriminação das rendas.

E assim, em vez daquellas emendas, seriam votados os dispositivos da emenda numero 1.945 que tratam da importantissima questão.

Sobre essa attitude do sr. Medeiros Netto falaram os srs. Levi Carneiro e Irineu Joffily.

O primeiro congratulou-se com o proceder do leader da maioria.

O segundo fez commentarios sobre a retirada daquelle requerimento, extranhando a mudança operada, em torno do assumpto de ante-hontem para hontem.

Os srs. Daniel de Carvalho, Acurcio Torres, Cesar Tinoco, Prado Kelly e outros tambem se occupam da questão — provocando os seus discursos tumultos no plenario.

O sr. Fernando de Magalhães manifestou-se favoravel a que as votações fossem effectuadas por alineas deante da relevancia do assumpto.

O sr. Alcantara Machado, contrariando o deputado fluminense, manifestou-se pela votação em globo.

E após ligeiras discussões sobre a questão, a Assembléa foi ouvida, manifestando-se pela votação global de cada um dos artigos referentes á discriminação das verbas.

OS ARTIGOS SOBRE DISCRIMINAÇÃO DE RENDAS

Postos, assim, em votação global os artigos 5º e 7º da referida emenda 1945, foram elles approvados por grande maioria.

Estes artigos estão assim redigidos:

"Art. 5º — Compete, tambem, privativamente á União:

I — Decretar impostos:

a) sobre a importação de mercadorias de procedencias estrangeiras;

b) de consumo de quaesquer mercadorias, salvo os combustiveis de motor de explosão;

c) de renda e proventos de qualquer natureza, exceptuada a renda de immoveis;

d) de transferencia de fundos para o estrangeiro;

e) de sello, quanto aos actos emanados de seu governo e os negocios de sua economia ou regulados por lei federal.

II — Cobrar taxas telegraphicas, correios e outros serviços federaes; entrada, saida e estada de navios e aeronaves, sendo livre o commercio de cabotagem ás mercadorias nacionaes e ás estrangeiras, que já tinham pago imposto de importação".

"Art. 7º — Tambem compete privativamente aos Estados:

I — Decretar impostos sobre:

a) propriedade territorial, excepto a urbana;

b) transmissuo de propriedade "causa mortis";

c) transmissão de propriedade immobiliaria "inter vivos", inclusive a sua incorporação ao capital de sociedade;

d) consumo de combustiveis de motor de explosão, exclusive os de producção nacional;

e) vendas e consignações effectuadas por industriaes, ou productores e commerciantes, ficando isentas as primeiras operações dos pequenos productores;

f) exportação das mercadorias de sua producção até o maximo de 10 °|° "ad valorem", vedados quaesquer addicionaes;

g) industrias e profissões;

h) sello quanto aos actos emanados de seu governo e os negocios de sua economia, ou regulados por lei estadual.

II — Cobrar taxas sobre os serviços estaduaes.

§ 1º — O imposto de vendas será uniforme, sem discriminação de procedencia, destino ou especie dos productos.

§ 2º — O imposto de industrias e profissões será lançado pelo Estado e arrecadado em partes iguaes pelo Estado e pelo Municipio.

§ 3º — Em casos excepcionaes, o Conselho Federal poderá autorizar, por tempo determinado, o augmento do imposto de exportação, além do limite preestabelecido".

UMA DECLARAÇÃO DE VOTO

Entre as multiplas declarações de voto que foram enviadas á mesa acerca da approvação dos artigos 5º e 7º, destacou-se a seguinte:

"Declaramos haver votado contra a emenda 1.945 no tocante á discriminação de rendas. Não concorremos com o nosso voto para ainda mais onerar a producção nacional. Até agora viveu ella asphyxiada pelos impostos de exportação. Após o voto de hoje, a producção soffrerá, em seu desenvolvimento, os mesmos impostos de exportação e mais o de vendas

Sr. Mauricio Cardoso

Agradeçam os productores agricolas nacionaes de todos os Estados do Brasil, a outros e não a nós, o valioso auxilio que hoje recebem da Assembléa Nacional Constituinte.

S. S., 10 de maio de 1934. — (aa.) *Sampaio Corrêa, Adolpho Konder, Acurcio Torres, J. J. Seabra, A. Covello, Cardoso de Mello, Fernando Magalhães*".

Approvados os outros varios artigos referentes á discriminação das rendas — o sr. Pacheco de Oliveira passou a ouvir a Assembléa sobre outros artigos da emenda 1945.

A EMENDA 613

A emenda n. 613 está assim redigida:

"Nenhum imposto poderá ser augmentado, em cada exercicio financeiro, em mais de 5 % sobre as taxas em vigor por occasião da promulgação desta Constituição. Os impostos de importação de determinadas mercadorias poderão soffrer temporariamente maior elevação como medida excepcional de defesa economica".

O sr. Medeiros Netto pediu preferencia para a sua votação. Ella, porém, provocou acalorados debates. Fizeram-se ouvir os srs. Irineu Joffily, Levi Carneiro, Nilo Alvarenga, Clemente Mariani, Fabio Sodré, Nero Macedo e Ferreira de Souza.

O plenario viveu novos momentos de intensa agitação. E diante disso, o mesmo sr. Medeiros Netto resolveu pedir a adiação da sua votação — o que foi concedida.

COMPETENCIA PRIVATIVA DOS ESTADOS

Annunciada a votação do artigo 6º da emenda 1.945 que trata da competencia privativa dos Estados, o sr. Mauricio Cardoso pediu a palavra. O representante gaucho, após considerações ouvidas com attenção e interesse, solicitou que, logo depois da approvação do artigo 6º fôsse posto em votação um trecho de uma sua emenda — a de nº. 739 — no qual é exigido "o voto proporcional e secreto nas eleições estaduaes".

Em seguida, o sr. Prado Kelly pediu destaque para a emenda que estabelece a representação de classe nos Estados e nos Municipios.

Sobre essa ultima emenda falaram ainda, os srs. Euvaldo Lodi e Abelardo Marinho.

Com a palavra pela ordem, o sr. Medeiros Netto concordou com a votação, logo após, do trecho da emenda do sr. Mauricio Cardoso. Pediu, porém, que fôsse adiada a votação da emenda relativa a apresentação profissional.

Posto em votação o artigo 6º, foi elle approvado. Em seguida foi tambem, approvado o trecho da emenda do sr. Mauricio Cardoso.

A REPRESSÃO DA CRIMINALIDADE

Após approvação e rejeição de outros dispositivos de menos importancia o sr. Pacheco de Oliveira annunciou a votação do artigo 8º da emenda 1.945, que tem a seguinte redacção:

"E' facultado á União e aos Estados celebrar accordos para a melhor coordenação e desenvolvimetno dos respectivos serviços, e, especialmente, para a uniformização de leis, regras ou praticas, arrecadação de impostos, repressão da criminalidade e permuta de informações".

O sr. Negreiros Falcão pediu que fôsse destacada a phrase: "repressão da criminalidade", afim de que a sua votação se effectuasse á parte do artigo.

Após desenvolver considerações sobre a necessidade de se reprimir criminalidade dos sertões onrdestinos — defendeu uma sua emenda e solicitou fosse ella posta, tambem, em votação naquelle momento.

Sobre a materia falaram ainda os srs. Antonio Covello e Pereira Lyra.

Este ultimo combateu a emenda do sr. Negreiros Falcão, que propugnava pela repressão permanente de criminalidade nos sertões do Nordeste.

Posto em votação o artigo 8º foi elle approvado. A phrase destacada: "repressão da criminalidade" obteve, igualmente approvação.

O mesmo porém, não aconteceu com a emenda do sr. Negreiros Falcão que foi rejeitada por 106 votos contra 70.

Quando findou a votação da emenda, o relogio do recinto bateu 18 horas. O leader da maioria pediu a prorogação da sessão por uma hora. Posta á votos essa prorogação, a maioria, porém, rejeitou-a.

E assim, áquella hora foi encerrada a sessão.

Rumo a Genebra

E' POSSIVEL QUE MAC DONALD ACOMPANHE SIR JOHN SIMON

LONDRES, 10 — (Havas) — O "Times" diz, hoje, ser muito possivel que o primeiro ministro, sr. Mac Donald acompanhe pessoalmente Sir John Simon na viagem que o secretario de Estado dos Negocios Estrangeiros, fará no fim do mez, a Genebra

A Luta no Chaco

Os Bolivianos Proseguem nos Bombardeios

LA PAZ, 10 (A. B.) — Um communicado official annuncia: "O fortim Patria, no sector de Bahia Negra, foi bombardeado, hontem, por uma esquadrilha de nossas forças aéreas".

A PASSAGEM DO ENSINO SECUNDARIO PARA O PODER ESTADUAL

AS MAIORES AUTORIDADES DO ENSINO TEM-SE MANIFESTADO CONTRARIAS A' EMENDA CONSTITUCIONAL

Como Falou ao DIARIO CARIOCA O Professor Oliveira de Menezes

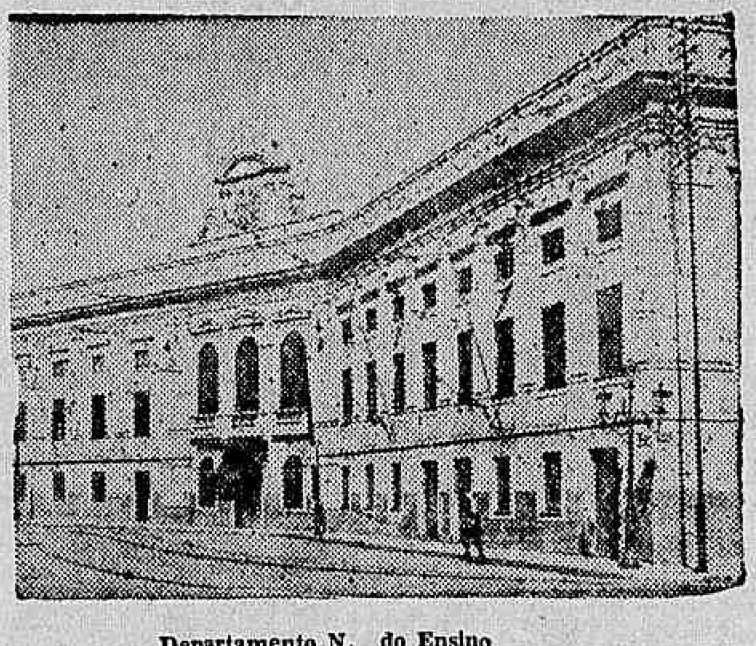

Departamento N. do Ensino

Todos os professores que já consultamos sobre a idéa de passar o ensino secundario para a competencia dos Estados tem manifestado a opinião de que, em absoluto, não convém essa mudança, entre outras razões por não servir nem mesmo aos proprios interesses do poder estadual.

Como se sabe, o curso gymnasial é um poderoso factor da formação cultural do povo, devendo, por esse motivo ter um caracter eminentemente nacional.

Publicamos hoje a opinião do professor Oliveira de Menezes, cathedratico de chimica.

A nossa pergunta, aquelle mestre respondeu promptamente:

— Estou certo de que essa tentativa de subordinar o ensino secundario aos Estados não logrará, em absoluto, exito. Os elementos que integram o corpo docente do Collegio Pedro II, que, aliás, sempre serviu de padrão ao ensino secundario, não se deixarão dominar por essa estulta pretensão.

E terminando, accrescenta o Prof. Oliveira de Menezes.

— Com a passagem do ensino secundario á multiplicidade legislativa dos Estados teriamos a anarchia no ensino de humanidades do Paiz.

A Reunião dos Leaders no Palacio Tiradentes

COMPARECERAM OS MINISTROS ANTUNES MACIEL. OSWALDO ARANHA E MEDEIROS NETTO

Foi Nesse Conclave Que Se Resolveu Sobre a Solução Dada á Questão da Discriminação de Rendas

Sr. Oswaldo Aranha

Em vista das difficuldades surgidas quando se discutia na Assembléa Constituinte uma emenda relativa á discriminação das rendas da União, dos Estados e dos Municipios, os srs. Antonio Carlos e Medeiros Netto, convocaram para hontem uma reunião dos leaderes das diversas bancadas, afim de que se pudesse fixar uma orientação certa sobre a questão que agitou o plenario, conciliando assim os interesses em choque.

O conclave teve a presença dos deputados Alberto Rosselli, Angenor do Monte, Luiz Tirelli, Irineu Joffily, Christovão Barcellos, João Guimarães, Magalhães de Almeida, Abel Chermont, Fernando Tavora, Manoel Góes Monteiro, Nereu Ramos, Waldemar Falcão, Mauricio Cardoso, Simões Lopes, Alcantara Machado, Mario Caiado, Generoso Ponce, Abelardo Marinho, Pedro Aleixo, Deodato Maia e Euvaldo Lodi.

Compareceram, tambem, os ministros Oswaldo Aranha, Juarez Tavora e Antunes Maciel, especialmente convidados pelo presidente da Assembléa.

INICIO DA SESSÃO

A's 11 horas, na sala da Commissão de Finanças, teve inicio a reunião.

Inicialmente, falou o sr. Medeiros Netto, justificando a ausencia do presidente da Constituinte e convida, então, o sr. C. Barcelos para na qualidade de vice-presidente presidir o conclave.

Declarando aquelle parlamentar fluminense, abertos os trabalhos, o leader da maioria expõe os motivos determinantes daquella reunião, terminando por justificar as razões de sua attitude votando a prorogação da sessão de quarta-feira, pois, desejava convocar uma reunião dos leaderes.

O sr. Mauricio Cardoso suggeriu, então, que se convocasse a sub-commissão, que tratou da discriminação de rendas, para melhores esclarecimentos, no que foi attendido.

O ministro Oswaldo Aranha manifestou-se contra a adopção do systema de discriminação de rendas da Constituição de 91.

A prevalecer esse ponto de vista, a assembléa, nas Disposições Transitorias delegaria poderes á primeira Legislatura Ordinaria para rever, então, o systema adoptado e, logo depois, ser elle posto em vigor.

O sr. Irineu Joffily mostra que o ideal seria que a União, os Estados e os Municipios restringissem as suas despesas. Alterar o regime tributario, diz o representante parahybano, seria ferir mortalmente os orçamentos estaduaes, de vez que se extinguirá o imposto de exportação.

O sr. Juarez Tavora disse que a Constituinte deveria primeiramente, distribuir as attribuições da União, dos Estados e dos Municipios para, depois, tratar da discriminação das rendas. Mostrou-se, ainda, favoravel ao ponto de vista do sr. Oswaldo Aranha.

O sr. Medeiros Netto, mais uma vez, fala que se deve abandonar a idéa de se adoptar a discriminação da Constituição de 91. A Assembléa deve, sim, optar por uma das tres emendas offerecidas ao substitutivo: a do proprio substitutivo já approvado em 1º turno; a do subcomité constitucional, não acceitavel, entretanto, porque elimina o imposto de exportação; e, por fim, a emenda 1945, que está sendo objecto de votação do plenario. Esta deve ser aceita na integra, estabelecendo-se nas Disposições Transitorias um artigo que attribua á primeira Assembléa Legislativa Ordinaria, poderes para fazer a sua revisão.

O deputado Mauricio Cardoso, expondo a sua opinião, assim se expressou:

1º) — Não se deve adoptar o systema da Constituição de 91;

2º) — Qualquer dos methodos propostos pela Assembléa Constituinte, offereceria, si aceito, vantagens sobre o daquelle Codigo Politico. E si tivesse de optar, optaria pelo elaborado pela Commissão de que fizeram parte os srs. Cincinato Braga, Sampaio Corrêa e Pereira Lyra;

3º) — Não lhe parece conveniente deixar o assumpto para ser resolvido por uma Assembléa Ordinaria ou para um acto addicional. Por isso entende que elle deve ser resolvido de qualquer maneira, pela Constituinte;

4º) — Entende que qualquer das formulas propostas pelo ministro da Fazenda e pelo sr. Pedro Aleixo implicaria num circulo vicioso do qual a Nação não sairia com facilidade.

Sr. Antunes Maciel

5º) — Concorda em que se deve dar um passo qualquer para a frente, adoptando-se qualquer discriminação, desde que ella vigorasse por um determinado espaço de tempo, a titulo de experiencia;

6º) — Que se evite que o assumpto seja objecto de considerações futuras, e que se torne obrigatoria a revisão do systema de discriminação adoptado, por exemplo depois de duas legislaturas ordinarias, durante as quaes esse systema ficaria em vigor a titulo de experiencia. Dessa experiencia resultaria a realidade da situação, e a revisão corrigiria todas as suas falhas.

Quando o sr. Mauricio Cardoso acabava de falar, chegou o sr. Cincinato Braga que fez, tambem, uma longa exposição dos trabalhos do sub-comité de que fez parte.

Falaram, ainda, os srs. Waldemar Falcão, Nereu Ramos, Generoso Ponce e Mario Caiado.

Submettida a votos a proposta do ministro da Fazenda, os leaderes aceitaram por maioria, o seguinte:

Approvação do artigo 5º da emenda 1945 com o destaque da letra B — Consumo de qualquer mercadoria, salvo os combustiveis de motor de explosão — artigo 6º integral, o artigo 7º com destaque da letra D — Consumo de combustiveis de motor de explosão, exclusive os de producção nacional.

Accrescidas estas tres emendas de mais duas, das disposições transitorias, que tratam respectivamente de se deixar aos Estados o imposto de 5 % sobre a producção; e de se facultar a revisão do systema tributario, na primeira ou na 2ª assembléa ordinaria, com poderes constituintes para a realização dessa revisão.

O Incidente na Filmagem das Selvas Brasileiras

UM ESCLRECIMENTO DO SR. EURICO DE OLIVEIRA, DIRECTOR DA "CONTINENTAL FILM"

Já é do conhecimento do publico o incidente havido entre o escriptor e jornalista Henrique Pongetti e os technicos cinematographicos da "Continental Film", desta capital, quando nas cabeceiras do rio Capy, filmavam aspectos daquella parte do nosso territorio.

Aquelle jornalista em chegando á Belém denunciou os operadores allemães de haverem tirado aspectos que, exhibidos no estrangeiro, deporiam contra o bom nome nacional resultando dahi, a prisão de Ludwig e Krosi.

Hontem á noite esteve em nossa redacção o sr. Eurico de Oliveira, director da "Continental Film" que nos solicitou a publicação dos seguintes esclarecimentos:

"A missão cinematographica chefiada pelo escriptor Henrique Pongetti, tendo como technicos cinematographicos os srs. Ludwig Neuman e Herbet Krosi, que d'aqui partiu afim de filmar aspectos da amazonia, deverá voltar, brevemente a esta capital, conforme já ordenei

Foi com surpreza que li nos jornaes a noticia do incidente pois, ha dias, recebi uma carta do jornalista Henrique Pongetti, portadora das mais auspiciosas noticias ás referencia ao film que estavam produzindo.

Ordenei, outrosim, que me fôsse enviada com a maior urgencia os negativos do film que serão revelados pela Benedetti e, depois, exhibidos perante a commissão de Censura Cinematographica.

Ahi, então, se de facto fôr notada qualquer scena que possa trazer descredito para nosso paiz, tomarei as providencias necessarias. Cumpre, porém, notar que aquelles cinematographistas já foram postos em liberdade pela policia paraense.

A "Continental-Film" empresa brasileira e de brasileiros não tem em mira outro intuito senão o de elevar bem alto o nome do Brasil dentro e além das suas fronteiras".

O Novo Commandante do 28 B. C.

ARACAJU', 10 — (A. B.) — Assumiu de novo o commando do 28 B. C., o coronel Alberto Duarte de Mendonça. O coronel Mendonça havia ausentado desta capital para o Rio em goso de férias regulamentares.

Nova Reunião na Associação Commercial de S. Luiz

S. LUIZ, 10 (União) — A Associação Commercial esteve reunida hontem, á noite, em Assembléa Geral, para tomar conhecimento do resultado da conferencia entre a Commissão de seus membros e o Interventor Martins de Almeida. Foram assentadas providencias definitivas sobre a questão dos novos impostos, creados para 1934.

Revistas e Jornaes

"O TICO TICO

"O Tico Tico", a tradicional revista da infancia brasileira, que percorre o Brasil inteiro, levada á petizada de todos os cantos do paiz, a alegria das suas historias e o interesse dos seus jogos infantis e dos seus torneios enigmaticos, apresenta, esta semana, um numero esplendido. Nelle se encontram contos magnificos, historias contadas por meio de illustrações, a maioria das quaes artisticamente coloridas, paginas de armar, romances, anedoctas, charadas etc.

O numero desta semana do querido magazine infantil, pelo seu optimo feitio e escolhida collaboração, evidencia que "O Tico Tico" está se tornando ainda melhor de dia para dia.

"O Malho"

A capa d'O Malho que acaba de ser posto á venda é uma bellissima alegoria ao 13 de Maio. Allusivos á data da esplendida revista carioca, um conto de Sebastião Fernandes e uma chronica de Conde Affonso Celso.

Nesta mesma edição, ainda se têem magnificas collaborações assignadas por Oswaldo Orico, Assis Memoria, Berillo Neves, Jarbas de Carvalho, João Esteves, Carlos Maul, Francisco Galvão, German Hesse, etc. Ha ainda uma interessante secção sobre novidades internacionaes, etc.

O supplemento — Senhora — dirigido por Sorciére, dá a ultima palavra sobre elegancias e offerece, tambem, suggestões curiosas sobre ornamentação do lar, além de varios outros assumptos de interesse feminino. Um optimo numero da esplendida revista carioca.

Postos em Liberdade os Cinematographistas Allemães

BELEM, 10 (União) — Foi encerrado o inquerito, na Policia Maritima, instaurado para apurar a denuncia apresentado pelo jornalista carioca Henrique Pongetti contra os cinematographistas allemães Ludwig Neuman e Herbert Korosi, os quaes foram em seguida postos em liberdade.

Entrevistado pelo "Estado do Pará", Henrique Pongetti reaffirma as accusações que teve occasião de formular perante as autoridades contra aquelles seus ex-companheiros de viagem.

Mensagem dos Estudantes Cearenses

UMA SOLENNIDADE NA CASA DO ESTUDANTE DO BRASIL

Realiza-se hoje, ás 17 horas, na séde da Casa do Estudante do Brasil, a cerimonia de entrega de uma mensagem enviada áquella instituição pelo Centro Estudantal Cearense, possante organização dos estudantes do Ceará. Essa reunião, realizada sob os auspicios do interventor Carneiro de Mendonça, deverá ter o comparecimento de grande numero de membros da colonia cearense, representações de directorios e associações academicas, convidadas para esse fim.

Justa Reclamação dos Escreventes da Central do Brasil

O DIARIO CARIOCA recebeu uma copia do telegramma abaixo, enviado ao ministro José Americo:

"Os antigos escreventes do quadro Central do Brasil que fizeram concurso e se acham sem promoção desde muitos annos eram nos governos passados humilhados deante de cidadãos admittidos da rua como empregados jornaleiros — sem concurso — e com diarias elevadas — superiores a vencimentos funccionarios do quadro que para obterem um augmento era necessario promoção — ao passo que esses jornaleiros tinham as suas diarias fixadas e elevadas ao bél prazer de qualquer chefe. Com a reforma Arlindo Luz foram esses jornaleiros encaixadas no quadro dos titulados — muitos dos quaes preterindo a promoção dos que já eram do quadro. Não satisfeitos de passarem para o quadro como titulados — sem o devido concurso — pleiteam agora junto v. ex. criação de um vencimento para elles correspondente suas antigas diarias que constituiam naquella época uma iniquidade e uma grave injustiça — sanada reforma Arlindo Luz. Por isso lembram a v. ex. que tal pretensão constitue o restabelecimento de um grave e iniquo attentado aos direitos adquiridos de antigos servidores da nação. Pelos interessados e em nome do decoro administrativo subscreve — Auxibio Augusto de Pinho."

TINTA BRASILIA

A MELHOR

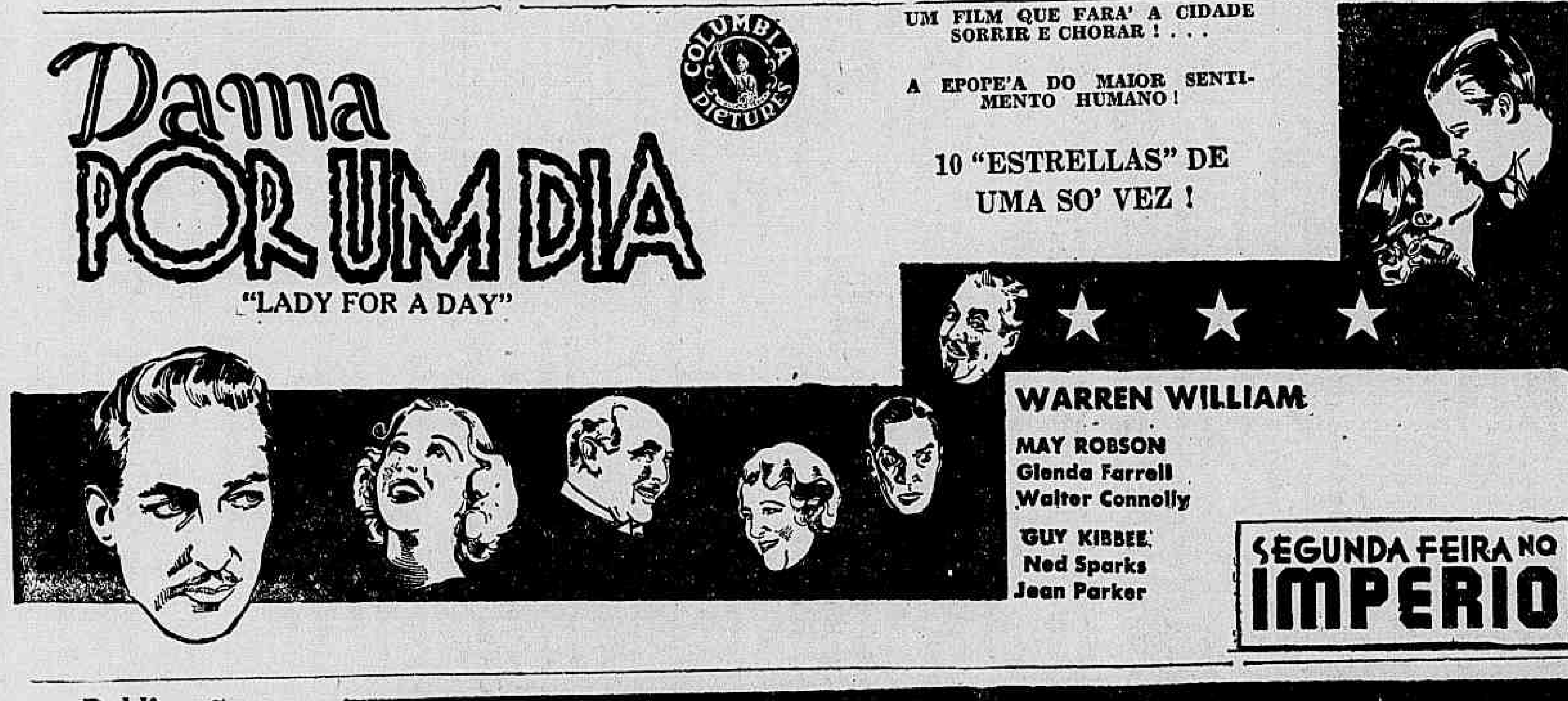

Publicações Recebidas

Registamos com satisfação, a offerta que nos fez o major J. P. de Oliveira Motta, de um exemplar do relatorio apresentado á assembléa geral da "Associação Commercial de Corumbá" (Matto Grosso), correspondente ao ultimo exercicio sob sua presidencia. E' um bello volume de sessenta paginas nitidamente impresso, contendo, além da farta documentação comprobatoria do surto do progresso material e economico da importante instituição, innumeras photogravuras que illustram o texto.

Iniciado o Raid Automobilistico Therezina-Rio

THEREZINA, 10 (A. B.) — Iniciou-se hoje o raid de automovel Therezina — Rio. A partida dos raidmen foi muito concorrida, sendo elles acompanhados até os limites da cidade por innumeros automobilistas.

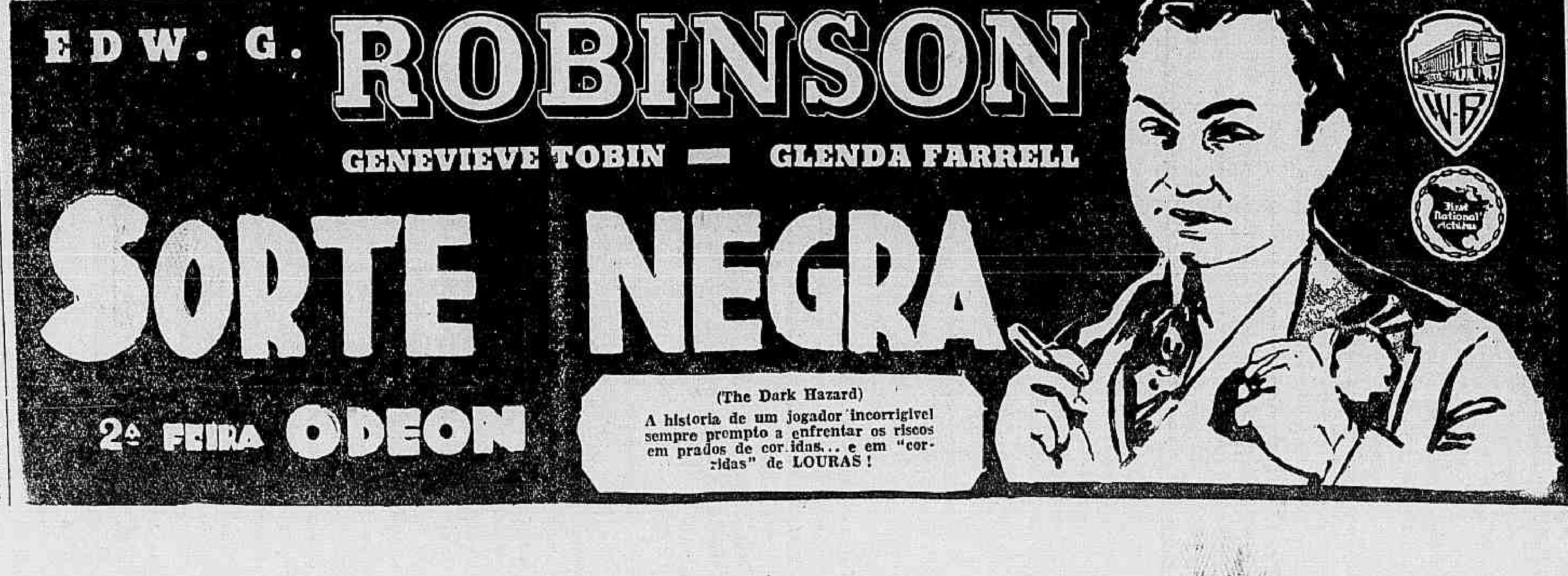

CINEMA!

"Doce Amargura" — Uma pagina amorosa e um exemplo para os moços...

Anna Neagle... que perigo!...

Assim póde ser classificado o enredo de "Doce Amargura", — uma pagina amorosa e um exemplo para os moços — onde a graça de Anna Neagle e a elegencia "raffinée" do Fernand Graavey prevalecem. Um poema de amor, retratando duas almas profundamente enamoradas, na época em que os nossos bisavós possuiam um breviario tão differente das nossas modernas "cartilhas", para estudar os graciosos brinquedos de Cupido, em suas eternas diabruras com os corações moços e cheios de illusões...

Mas é preciso acrescentar que esse lindo celluloide tem tambem muita coisa da época actual sendo assim feito um pouco para o passado, preso ao presente, em busca do futuro. Porque o amor foi, é, será sempre o mesmo sentimento, desde que Eva e Adão appareceram no Paraiso...

"Doce Amargura" não será exhibido nos cinemas de Copacabana, Praia de Botafogo, Rua da Carioca, Av. Paulo Frontin, Tijuca, V. Izabel, Maracanã e Grajahú'.

Sua estréa terá logar quarta-feira vindoura, dia 16, no Gloria.

Lionel, o maior dos Barrymore, no maior dos seus films

"O drama de um homem" a producção RKO Radio que fixa uma grande criação de Lionel, o maior dos Barrymoré, é precisamente o desempenho mais forte e suggestivo desse grande provocador de emoções.

Historia humana, que fala muito de perto ás nossas sensibilidades, essa commove e impressiona profundamente, pois Lionel nos dá uma interpretação convincente. Com elle, rodeando-o, veremos quatro figuras de projecção, no cinema: Joel Mc. Crea, Dorothy Jordan, Frances Dee e May Robson.

"Os amores de Henrique VIII", a partir do dia 14 no Pathé

COMO ESTE FILM NÃO SERA' EXHIBIDO EM CERTOS BAIRROS, O PATHESINHO ABRE UMA EXCEPÇÃO, LEVANDO-O UMA SEMANA INTEIRA!

O romance curioso de Henrique VIII, que teve muitas mulheres e que era francamente do amor, foi transplantado para a téla, de uma maneira muito feliz.

Basta se pensar que o interprete é Charles Laughton, e a sua criação maravilhosa, nesse typo complexo, historico e difficil de reconstituir, está sendo consagrada unanimemente pela

Charles Laughton e Catharine Carr, em "Os Amôres de Henrique VIII"

critica e o publico de toda parte do mundo, onde o dito film vem sendo exhibido.

E como se trata de um film de indiscutivel valor e que não será exhibido nos cinemas de Copacabana, Praia de Botafogo, rua da Carioca, av. Paulo de Frontin, Tijuca, Villa Izabel, Maracanã e Grajahú', o Pathésinho vae leval-o uma semana inteira, do dia 14 a 20 deste.

A Ufa no Rio Grande do Sul

Embarcou hontem para o Rio Grande do Sul, a tratar dos interesses dos films da Ufa, e outros que são distribuidos pelo Programma Art, o sr. Ugo Sorrentino, que faz a viagem em companhia de sua esposa, alta figura tambem de destaque nos meios cinematographicos pelos conhecimentos que tem do assumpto.

O distincto casal espera fazer uma visita ás agencias da sua firma, naquelle Estado, voltando com urgencia ao Rio de Janeiro, onde deverá estar de volta dentro de quinze dias.

Rainha Christina... só Greta Garbo poderia ser, no "ecran", Christina da Suecia!

Christina da Suecia, essa soberana que empolgou, no Seculo XVIII, toda a Europa com o desassombro de suas attitudes, essa rainha excentrica, de temperamento masculo, que se vestia de homem e que como tal se mettia em aventuras de que só participavam os mais audazes cavalleiros de seu reino; Christina da Suecia, essa mulher de raro talento e de inconfundivel "aplomb", que venceu o seu grande Parlamento, exigindo a paz immediata enquanto todo o paiz fremia com a voragem da Guerra dos Trinta Annos — essa mulher que odiava e perseguia todos os homens que se prostavam, apaixonados, a seus pés — essa mulher, "Christina da Suecia", não tivera os mais fortes e suggestivos episodios de sua vida traduzidos até hoje no "ecran", porque o "ecran" precisava, para isso, da interprete ideal.

Essa interprete appareceu, porém — para felicidade das platéas de todo o mundo: Greta Garbo!

E' facil comprehender, por isso, porque Greta Garbo vae apparecer, agora, em sua "performance" maxima, e ha tanto tempo desejada. Não fôra Greta Garbo — e "Rainha Christina" não se tornaria possivel. Não fôra "Rainha Christina", o film — e talvez Greta Garbo não retornasse a Hollywood, aos studios da Metro...

O film será estreado já segunda-feira, cercado de grande anciedade, aliás, e bem justa. Autorizam-na, o prestigio de Greta Garbo, a sua reapparição com John Gilbert, o nome de Rouben Mamoulian como director, a pompa que a Metro deu á montagem do film e á reconstituição, e ainda, o conjunto de "players", que reune Lewis Stone, Ian Keith, C. Aubrey Smith e Elizabeth Young.

"Dama por um dia" — A maior sensação desta temporada!!

SEGUNDA-FEIRA NO IMPERIO

O nome de Frank Capra — o artista da superioridade directorial, o mago do colorido e do som cinematographico, o responsavel pelos maiores exitos do cinema, a exemplo do succedido com "O ultimo chá do General Yen", e tantas obras primas — vale por uma garantia de victoria absoluta a qualquer cartaz.

Eis porque o titulo de director da monumental producção "Dama por um dia" (Lady for a

Ned Sparks-Warren Willian e Mae Robson em "Dama por um dia"

day) representa por si mesmo o mais ardente motivo de successo, pois facil é imaginar a grandeza do seu trabalho artistico á frente de um "cast" só de "estrellas" e de uma historia altamente expressiva pela verdade de seus typos.

Basta referir que esse film envolve as brilhantes personalidades de Mae Robson, Warren William, Glenda Farrell, Jean Parker, Ned Sparks, Walter Connolly e de outros mais, em uma novella de estylo social, onde desfilam os mais complexos sentimentos, á luz da satira e da observação amena como a propria poesia...

De tudo isso, Franck Capra fez um "tiro de emoção".

A grande victoria de "Modas de 1934", hontem, no Odeon, para um "cercle" pequeno mas brilhantissimo!

A Warner First National offereceu, hontem, em sessão privada, ás dez e meia horas da manhã, no Odeon, uma exhibição de "Modas de 1934", o film mais esperado e que maiores seducções promette á cidade!

"Modas de 1934" foi visto por quarenta pessoas apenas, escolhidas entre as figuras mais representativas da nossa alta sociedade e ainda os nossos mais brilhantes chronistas sociaes.

E a sua victoria foi completa, inesquecivel.

De resto, a estas horas, já os salões desse celluloide que contém amabilidades para Madame e Mademoiselle, que vae fartar a "gente bien", com suas sequencias altamente luxuosas, o deslumbramento das suas cento e oitenta toilettes, e o charme, o inegualavel charme parisiense das suas coisas encantadoras.

"Modas de 1934" (Fashions of 1934), um film dirigido por Busby Berkeley, com William Powell, Bette Davis, Verree Teasdale, Frank Mac Hugh, Hugh Herbert, etc., será offerecido em sensacionalissima "premiére", na noite de segunda-feira, 28 do corrente, como a mais amavel surpresa deste aristocratico mez de maio!

Edward G. Robinson, num outro celluloide escripto por W. R. Burnett!

"SORTE NEGRA (THE DARK HAZARD). SEGUNDA-FEIRA, NO ODEON!

Edward G. Robinson, o astro cinematographico mais em evidencia

Edward G. Robinson, volta em outro celluloide escripto pelo mesmo autor de "Alma de Lodo", o celebre W. R. Burnett.

O Odeon, segunda-feira, vae apresental-o em "Sorte Negra" (The Dark Hazard), tendo como "leading lady" essa deliciosa "ladra espiritual", que a cidade tanto quer: Glenda Farrel e, ainda Genevieve Tobin.

"Sorte Negra", está proximo de nossa curiosidade.

"Tigre Demonio"

Scenas estupendamente sensacionaes... emoções incriveis nunca sentidas... lutas entre féras nunca vista por qualquer ente humano... animaes impulsionados pela lei dominante da natureza com imperio absoluto das selvas de matar ou morrer!...

Assim é e asim será apreciado

Os dois valentes exploradores, em "Tigre Demonio"

do neste relatorio sensacionalissimo que a Fox Film fará projectar na téla do Alhambra a partir de segunda-feira para regalo dos "fans" que adoram as aventuras arriscadas cheias de perigo, de desamor a vida.

Clyde Elliot, o notavel "globe trotter" que já brindou ao mundo civilizado — "Agarrando-os Vivos" — exhibe agora em — "Tigre Demonio" — a mais espantosa documentação do mysterio dos sertões asiaticos, só exploraveis aos audaciosos e intemeratos.

Muitos pagam a vida como preço exigido, mas Elliot obteve o preço do successo, da consagração e da apotheose merecida pela maneira honesta como focalizou nitidamente as scenas incriveis do — "Tigre Demonio"!

A elegancia de George Rigaud, a belleza de Renata Muller e a elegancia de Spinelli — em "A sombra da Esphinge"

Georges Rigaud, o galã de "A Sombra de Esphinge", da Ufa

A Ufa reuniu tres explendidos artistas nesse film gracioso que o Programma Art vae apresentar-nos, na proxima segunda-feira, no Rex.

George Riguaud é um "novo" — uma descoberta da Ufa, que assim nos apresenta um novo galã, com todos os requisitos de um Valentino, isto é, para agradar especialmente ás mulheres, pelo seu physico, que se allia perfeitamente aos seus dotes de verdadeiro interprete de um grande amoroso.

Renata Muller é a linda loura que já conhecemos e que em "A' Sombra da Esphinge", falando e cantando em francez, é deliciosa.

Spinelli é essa criatura elegante e linda, que sabe ser cada vez mais elegante e mais linda, principalmente em um film que lhe dá margem para tudo isso, como é "A' Sombra da Esphinge".

"Sonhos de Gloria" — Na Proxima Semana no "Pathé-Palacio"

As Pequenas Deste Film, Vão Pôr a Cinelandia Em Polvorosa

Cuidado, muito cuidadinho mesmo, com as pequenas que apparecem em Sonhos de Gloria. Quem já viu então as photographias deste film, poderá avaliar o que ellas são...

Collecção de ingenuas, de "apimentadas", de vampiras e de... um typo intermediario entre tudo isso, fazem deste film, um paradoxo delicioso, cheio de surpresas, de scenas divertidas e de lances comicos gosadissimos.

"Sonhos de Gloria", é uma assombrosa comedia musical, tão em voga ultimamente. O publico gosta, faça-se-lhe a vontade. E realmente são os films que mais divertem, porque nelle se acham reunidos lances de comedia, quadros de revista, sem faltar o romance amoroso, com um fiozinho sentimental.

E "Sonhos de Gloria" tem tudo isso, "correcto e augmentado".

Jack Oakie, Ginger Rogers, Jack Haley e Thelma Todd, foram incumbidos da parte principal do film, e já se sabe que só podiam se sair maravilhosamente. Cada qual melhor no seu papel.

Leitor amigo, quer um conselho?... Acho bom não fixar muito a vista na gravura acima... isso é apenas uma amostra, imagine o que não será o resto...

"A Liga das mulheres"

O FILM QUE TRAZ AS GAROTAS MAIS IRRESISTIVEIS DE HOLLYWOOD E CUJAS PERNAS VÊM DAR PONTA-PE'S NA COMPOSTURA DA HUMANIDADE!...

Marjorie White, ao lado da dupla Wheeler-Wholosey, que veremos em "A Liga das Mulheres", 2ª feira, no BROADWAY

Grandioso na sua imponencia espectacular e formidavel no seu conjuncto de mulheres perturbadoramente deliciosas, esse celluloide RKO Radio que o Broadway-Programma vae exhibir na segunda-feira proxima, vem acariciar todos os nossos sentidos.

A sua historia é bem curiosa e com um toque de originalidade que se não banaliza, mesmo que se comparace a todas as outras historias no genero, mostradas pelo cinema até hoje.

E a gente que muito ri, com essa historia divertidissima, tambem se enthusiasma com as barulhentas garotas que "A Liga"... das mulheres" abriga.

Entre tanta pequena appetitosa, encontraremos duas que valem por um peccado: Marjorie White e Phyllis Barry.

E além dellas, que nos perturbam os sentidos, o film traz, para nos fazer rir, Bert Wheeler e Robert Woolsey a dupla engraçadissima.

A United está arregimentando os campeões para as olympiadas de junho...

Os "campeões" que a United Artists vae fazer desfilar, successivamente, na téla do Gloria, no decorrer das suas ruidosas olympiadas, a iniciarem-se em junho e prolongando-se até dezembro, começam a ser arregimentados. Já estão sendo convicados os seguintes: "Nana", "Moulin Rouge", "D. Quixote", "Catharina a Grande" e "Escandalos Romanos". Outros "campeões" serão chamados em dias posteriores...

Dia das Mães

NO AMPARO THEREZA CHRISTINA

Associando-se a todas as aggremiações que no proximo dia 13, domingo, prestam homenagem ás mães, o Amparo Thereza Christina realizará nesse dia uma festividade em sua séde á rua Torres de Oliveira, 537, Piedade, constante de uma parte litrero-musical e outra de recitativos, a cargo de elementos já conhecidos por todos que frequentam essa casa de caridade. Será oradora official nesse dia, a propria directora do Amparo, d. Saturnina Ramos de Carvalho.

Haverá conducção a partir da esquina da rua Torres de Oliveira.

São convidados todos os socios e amigos.

NOTICIAS DA MARINHA

O ministro da Marinha declarou ao director geral do Pessoal da Armada, que a promoção a 3º sargento do cabo marinheiro nacional Manoel Brilhantino da Silva, não dá ao mesmo o direito de perceber vencimentos ou vantagens atrasadas.

— Para exercer as funcções de chefe de machinas do navio hydrographico "José Bonifacio" foi designado pelo ministro da Marinha, o capitão-tenente do Corpo de Machinistas da Armada, Alexis Cardoso de Carvalho Rocha.

— O titular da pasta da Marinha mandou elogiar, nominalmente, o commandante, immediato e officiaes do encouraçado "Floriano", pelo zelo e dedicação revelados na commissão a que deram cabal desempenho. O elogio foi tambem extensivo aos sub-officiaes, inferiores e praças do referido vaso de guerra.

— A' classe immediatamente superior foram promovidos pelo ministro da Marinha, os marinheiros do Corpo de Marinheiros Nacionaes, Arnaldo Gomes Filho, Pompeu Furtado de Moraes e Ramos Guerreiro Filho.

— O almirante Protogenes Guimarães solicitou do juiz auditor da segunda Auditoria de Marinha a substituição nos trabalhos do Conselho de Justiça Militar, para o qual foi sorteado, do capitão-tenente Haroldo Mathias Costa, visto achar-se esse official embarcado no cruzador "Bahia", ora tomando parte nas manobras navaes da Ilha Grande.

— Ao chefe de policia do Districto Federal, o ministro da Marinha transmittiu por copia o officio do commandante do Corpo de Fuzileiros Navaes, referente á aggressão de que foi victima, na jurisdicção do 8º districto por parte de cinco investigadores, a praça Nelson José Baptista, a qual permaneceu, por longo espaço de tempo, na delegacia do citado districto, sem assistencia medica, não obstante achar-se muito ferida. O almirante Protogenes Guimarães solicitou daquella autoridade policial as necessarias providencias sobre o facto occorrido, pedindo a attenção do delegado, para os detalhes constantes do mencionado officio.

O Interventor Landry Salles Com Destino ao Maranhão

THEREZINA, 10 (A. B.) — O interventor Landry Salles partiu hoje, em trem especial com destino ao Maranhão. De São Luiz o interventor piauhyense seguirá para Fortaleza, onde se encontrará com os interventores maranhense, cearense e bahiano. E' possivel que a essa reunião compareça o major Magalhães Barata e outros interventores.

O Capitalista Hachiro Fukuara Com Destino ao Rio

BELE'M, 10 (União) — O capitalista japonez Hachiro Fukuara seguirá para o Rio pelo avião de amanhã.

Esse grande amigo do Brasil, no ultimo Natal, enviou de sua Patria, onde então se encontrava, cerca de 30.000 brinquedos para serem distribuidos entre as crianças paráenses.

CASINO COPACABANA

TODAS AS NOITES DIVERSÕES

JANTARES DANSANTES NO GRILL ROOM

15$000 por pessôa

DUAS ORCHESTRAS — CINEMA

MATINE'E AOS DOMINGOS A'S 5 HORAS DA TARDE

Os premios da LOTERIA FEDERAL DO BRASIL, são pagos immediatamente em qualquer parte e sem desconto algum

Actos do Chefe do Governo Provisorio

NA PASTA DA JUSTIÇA

Nomeando Adhemar de Souza Travassos para guarda da Colonia Correccional de Dois Rios.

Exonerando Francisco Evangelista do Amaral de guarda de 2ª classe da Inspectoria da Guarda Civil, por ter sido nomeado para outro cargo; e por abandono de emprego, Alvaro Pereira Guimarães de policial da Policia Especial.

Nomeando o curador da Vara de Accidentes no Trabalho, bacharel Antonio Carlos Lafayette de Andrade para o logar de juiz de direito da Setima Vara Criminal da justiça local do Districto Federal.

NA PASTA DA FAZENDA

Prorogando, por 120 dias os prazos estabelecidos nas letras B e C, do art. 10 do decreto n. 23.664, de 29 de dezembro de 1933, attendendo á exposição que foi feita pelo Instituto do Assucar e do Alcool, considerando exiguos os prazos estabelecidos para a distribuição das fichas de inscripção das fabricas de assucar e sub-productos existentes no territorio nacional.

Declarando nulla a concessão feita de aforamento á sociedade anonyma Lloyd Nacional, relativamente a terrenos de marinha e seus accrescimos, em Nictheroy, na enseada de São Lourenço.

Nomeando: o conferente da Alfandega de Florianopolis Alvaro Tolentino de Souza, em commissão, inspector da Alfandega de Corumbá; João Ferreira Mello para despachante aduaneiro da Alfandega de Natal.

Exonerando de despachante aduaneiro da Alfandega de Santos, a seu pedido, Alvaro Motta.

Concedendo aposentadoria a Antonio Martins Ribas, 2º escripturario da Alfandega de Natal.

Promovendo a porteiro da Alfandega de Sant'Anna do Livramento, o continuo Sebastião Silveira.

Declarando sem effeito a nomeação de Waldemar Soares de Menezes para collector das rendas federaes em Salgueiro e Leopoldina, Pernambuco.

Exonerando, a pedido, Joaquim Terezio dos Santos, de escrivão da collectoria federal em São Matheus, no Paraná; e nomeando escrivães de collectorias federaes: Homero Abreu dos Santos, em São Matheus, no Paraná; Dirceu Leão, em Rio Verde, Goyaz; Tersano Tavares Galvão, em Pouso Alegre, Minas Geraes; Onilia Galvão, em Areia, na Bahia; e Alexandre Silva Brito em Alagoa do Monteiro, na Parahyba.

NA PASTA DA FAZENDA

Approvando alterações dos estatutos da Companhia de Seguros Maritimos e Terrestres Confiança, com séde na capital da Republica.

Exonerando Alpheu da Costa Aguiar de auxiliar da Inspectoria Regional do Ministerio, no Pará.

NA PASTA DO TRABALHO

Nesta pasta o chefe do Governo Provisorio, assignou decreto regulando a entrada de estrangeiros em territorio nacional, não sendo permittida a entrada de estrangeiros immigrante, sem distincção de sexo, estando em alguma das condições seguintes:

Aleijados ou mutilado, salvo se tiver integra a capacidade geral de trabalho, admittida porém, uma reducção desta até vinte por cento, tomando-se por base o grão médio da tabella de incapacidade para indemnização de accidentes no trabalho, verificada nos moldes dos dispositivos legaes sobre o assumpto; cégo ou surdo-mudo; atacado de affecção mental, nevrose ou enfermidade nervosa; portador de enfermidade incuravel ou contagiosa graves, como lepra, tuberculose, trachoma, infecções venereas e outras referidas nos regulamentos de saude publica; toxicomano; que apresente lesão organica com insufficiencia funccional, verificada conforme preceitua a legislação em vigor; menor de 18 annos e maior de 60; cigano ou nomade; que não prove o exercicio de profissão licita ou a posse de bens sufficientes para se manter e ás pessoas que o acompanhem na sua dependencia, feitas taes provas segundo os preceitos de regulamento que será expedido para melhor execução da presente lei; analphabeto; que se entregue á prostituição ou a explore; ou tenha costumes manifestamente immoraes; de conducta manifestamente nociva á ordem publica ou á segurança nacional; quando anteriormente expulso do Brasil, salvo si o acto de expulsão tiver sido revogado e condemnado em outro paiz por crime de natureza que determine a sua extradicção segundo a lei brasileira; sendo considerado immigrante, todo o estrangeiro que pretenda, vindo para o Brasil, nelle permanecer por mais de trinta dias com o intuito de exercer a sua actividade em qualquer profissão licita e lucrativa que lhe assegure a subsistencia propria e a dos que vivam sob sua dependencia.

NA PASTA DA AGRICULTURA

Dispensando, por ter sido supprimida, na tabella orçamentaria, a dotação que lhes attendia ao pagamento e não serem mais necessarios os seus serviços na secção de anatomia pathologica, os funccionarios effectivos do quadro do Instituto Oswaldo Cruz — dr. Oswino Alvares Penna, dr. Azevedo e Amilcar Osorio.

Designando o dr. Agesilau Pittencourt, para uma missão de estudos, relativos a problemas de transportes, frigorificação e molestias de frutas, na Europa e nos Estados Unidos da America.

Nomeando o ajudante de segunda classe do Instituto de Biologia Vegetal, agronomo Lauro Pires Xavier para subassistente da Directoria do Serviço de Plantas Texteis.

Considerando em disponibilidade da data em que foi dispensado á em que foi aproveitado na Escola Superior de Chimica, o ajudante de carpinteiro Joaquim Velasquez.

Pondo em disponibilidade: o chefe de culturas Oswaldo Tanajura Guimarães Barbosa de Souza; o arador Oswaldo Jardim da Silva; o auxiliar agronomo Aluizio de Araujo Ribeiro; o conservador e inspector de alumnos Dyonisio Lionezi Pontes; o professor do curso complementar Aarão Gonçaves Brandão;

e os lentes da extincta Escola Superior de Agricultura e Medicina Veterinaria, Annibal Peyault de Figueiredo, Mucio Emilio Nelson Senna, Paulo da Rocha Lagoa, Aristoteles Dutra de Carvalho, José Caminiano Gomes Guimarães, Thomaz Alberto Coelho Filho, Mauricio Gracchio Cardoso, Francisco Cassiano Gomes, Eutychio Leal, Floriano Peixoto Bittencourt, Joaquim Bertino de Moraes Carvalho, Annibal Cardoso Bittencourt, Djalma Holzemann, Ataliba Lepage e Antonio Barreto.

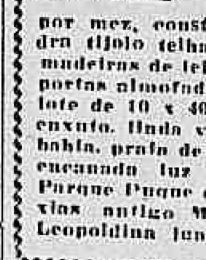

47$500

por mez, construidas de pedra tijolo telha typo francez madeiras de lei, venezianas e portas almofadadas com um lote de 10 x 40. Logar alto enxuto, linda vista para a bahia, praia de banhos agua encanada luz e omnibus Parque Duque de Caxias Caxias antigo Merity E. F. Leopoldina junto á estação.

Casa do Sargento

No proximo dia 17 realizar-se-á na Casa do Sargento uma reunião de Magno Conselho para discutir e approvar os estatutos elaborados pela commissão designada para esse fim.

DIARIO CARIOCA

Propriedade da S. A. DIARIO CARIOCA

DIRECTORES:
Horacio de Carvalho Junior
J. B. Martins Guimarães

CHEFE DA REDACÇÃO
Danton Jobim

SECRETARIO DA REDACÇÃO
Americo Palha

EXPEDIENTE:
Endereço telegraphico: DIARIO CARIOCA — telephones: Direcção: 2-3835. Administração: 2-3018. Redacção: 2-1559 e 2-2922. Officinas: 2-0824. Assignaturas: 2-3023. Gravadura: 2-1785

ASSIGNATURAS:
Para o exterior: Anno ... 80$000 — Semestre ... 45$000
Para o Brasil: Anno ... 50$000 — Semestre ... 30$000
Venda avulsa: Capital 100 rs. — Interior 200 rs.
Aos domingos 200 rs. — Interior 300 rs.

São cobradores autorizados os srs. Lourenço Amaral e J. T. de Carvalho.

AGENCIA EM S. PAULO:
Rua S. Bento, 49 salas 62-63. T. 2-6398.

CORRESPONDENCIA:
Toda a correspondencia com valor ou sobre assumptos que entendam com assignaturas, remessa de fundos, publicidade retribuida e outros do interesse da administração deve ser dirigida ao gerente do DIARIO CARIOCA.

INSPECTOR VIAJANTE DO "DIARIO CARIOCA"
Em serviço de inspecção do DIARIO CARIOCA percorre os Estados do Rio de Janeiro, Espirito Santo e Minas Geraes o sr. Romualdo Perrota.

AOS NOSSOS ASSIGNANTES
Avisamos que o sr. Antonio Cardoso é nosso inspector viajante na Baixada Fluminense.

UM RASGO MAGNIFICO

Occorreu ha pouco tempo no rio Solimões, num dia de tempestade, um drama angustioso.

Viajavam numa jangada 58 brasileiros, a reboque de uma pequena lancha. Desciam dos seringaes do rio Javary, acossados pela miseria, pois que, reduzida a infimos preços, a borracha deixou-os sem trabalho.

Em frente á villa de Codajás, desabou violento temporal, rompendo-se o cabo que atava a jangada á lancha.

As vagas desarticularam a jangada, e todos os passageiros desta — 36 adultos, dos quaes 16 mulheres, e 22 menores, dos quaes 11 meninas — se encontraram totalmente á mercê dos elementos desencadeados.

Providencialmente, surgiu o navio de guerra colombiano "Mariscal Sucre", da flotilha que anda pelo alto-Amazonas. Seu commandante não vacillou: deteve o navio no local, fez descer escaleres bem guarnecidos e disputou, um a um os naufragos, ao grande rio em furia.

Foram todos salvos, postos em terra, abastecidos de viveres e fornecidos de roupa.

Tão magnifico rasgo precisa de ser conhecido de todos os brasileiros, para que possam ser gratos á bravura humanitaria dos marinheiros colombianos.

A Equitativa
Seguros de Vida
Avenida Rio Branco, 125

O TEMPO

Districto Federal e Nictheroy — Tempo: instavel, com chuvas. Temperatura: estavel. Ventos: do quadrante sul, com rajadas bastante frescas.

Estado do Rio de Janeiro — Tempo: instavel, com chuvas. Temperatura: estavel.

Estados do Sul — Tempo: perturbado com chuvas nas regiões serrana e litoranea de São Paulo e bom, com nebulosidade, (forte por vezes em São Paulo) no resto da zona. Nevoeiros. Temperatura: estavel, salvo no Rio Grande do Sul, onde se elevará de dia. Ventos: do quadrante sul, rondando para norte, no Rio Grande do Sul. Rajadas, muito frescas.

Trajecto Rodoviario Rio-S. Paulo — Tempo: perturbado com chuvas. Temperatura: estavel. Ventos, do quadrante sul, com rajadas bastante frescas.

TOPICOS

NOS SOMOS ASSIM...

EM recente chronica de um critico musical encontramos a informação de que, necessitando-se de organizar a orchestra do Theatro Municipal, tornou-se preciso mandar buscar no estrangeiro cinco professores de orchestra, a saber: duas trompas, um fagote, uma harpa e um timbaleiro.

A noticia surprehende. Onde, então, os prestimos do nosso Instituto Nacional de Musica? Ha quantos annos elle existe? E a immensa pecunia que tem custado á Nação não serviria ao menos para preparar professores de orchestra? Ou estes existem, e dá-se preferencia a profissionaes estrangeiros?

Mas o proprio critico musical é que observa não haver desses artistas no paiz, e pela razão de que os não prepara o Instituto Nacional de Musica.

Nós somos assim mesmo. Gastamos uma fortuna para conseguir determinado apparelhamento. Mas, no instante que delle precisamos, o recurso é appellar para o que não é nosso.

E fazemos questão de ter uma arte brasileira!

O ALGODÃO PAULISTA NO JAPÃO

A Fabrica Votorantim, a Companhia Agricola Tatuhy, a Fazenda Sant' Anna e Camillo Vani remetteram ha alguns mezes para o Japão, a titulo de experiencia para futuras vendas, uma partida de 60 fardos de algodão paulista, pesando 6.067 kilos liquidos.

Acaba de chegar ao consulado japonez em S. Paulo a classificação das amostras enviadas. E' a seguinte:

Marca Cedric — Typo "Strict Middling" — Comprimento das fibras: superior a uma pollegada; resistencia das fibras: perfeita, não contém defeitos. São, entretanto, um pouco misturadas, servindo para um optimo fio n. 40.

Marca Celtic — Typo "Middling" (côr brilhante) — Comprimento das fibras: uma pollegada; resistencia das fibras: perfeita, um pouco misturada, servindo para um optimo fio n. 32.

Marca Cat — Typo "Middling (brazos Texas — Comprimento das fibras: uma pollegada; resistencia das fibras: deficiente. As fibras são um pouco misturadas e fracas, podendo ser equiparadas ao typo "Middling" (Brazos Texas) e concorrer, por isso, com o algodão typo "Strict Middling".

Marca Eir — Typo "Strict Middling" — Comprimento das fibras: uma pollegada; resistencia: perfeita. Não contém defeitos. São um pouco misturadas, servindo para um optimo fio n. 40.

Marca Palmyra — Typo "Middling" — Comprimento das fibras: um pouco inferior á uma pollegada; resistencia: deficiente, sendo um tanto misturada, mas servindo para um optimo fio n. 20.

Vê-se que a classificação é animadora, considerando-se, antes de tudo, que o mercado fabril japonez é assás exigente.

No que concerne ao preço, sabe-se que o algodão paulista chega ao Japão mais ou menos pelo mesmo custo da fibra importada dos Estados Unidos.

CASA DO POBRE

E' commovedor verificar-se que, se o egoismo materialista é a marca do nosso tempo, não escasseiam, felizmente, excepções altruisticas que contrariam o espraiamento social daquella aridez das almas.

O Rio de Janeiro conta hoje com um numero auspicioso de instituições privadas, protectoras da pobreza, especialmente das mães e crianças em penuria. E é tanto mais valioso esse movimento, quanto elle tende a multiplicar-se sob um impulso de espontaneidade realmente contagioso.

Installou-se agora em Copacabana a "Casa do Pobre". E' obra de um grupo de senhoras distinctas do bairro, sob a orientação do respectivo vigario. Começou bem, pois que é proprio o edificio da sua installação.

Tem por fim amparar moral e materialmente os necessitados e possue, além de gabinetes medico e dentario, uma secção maternal com a respectiva creche.

Senhoras de todos os bairros da cidade, onde ha tantas mães pauperrimas e tantos pequeninos sêres desvalidos — imitae o nobilissimo exemplo christão e patriotico das senhoras de Copacabana! Criae nos vossos bairros outras tantas Casas dos Pobres!

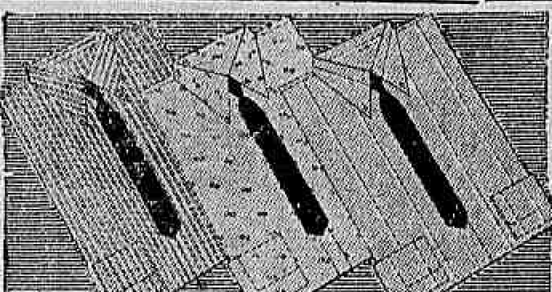

CAMISAS AMERICANAS
"IDE" e "ARROW"
MODERNAS, ELEGANTES, CORRECTAS

A Exposição
á vista ou pelo
Crediario
Avenida, esq. S. José;
No coração da cidade

A Conferencia do Desarmamento

GENEBRA, 10 (A. B.) — A data da sessão da Conferencia do Desarmamento já foi fixada, desde ha alguns mezes, na esperança de que se realizam entre as grandes potencias cheguem a uma certa conclusão.

Como o ministro do Reich, barão von Neurath, declarou em seu discurso de 16 de outubro perante a imprensa estrangeira, a Allemanha se alegraria se, em sua ausencia, a Conferencia do Desarmamento se decidisse a tomar medidas categoricas de desarmamento.

Com effeito, não se duvida de nenhum modo da bôa vontade do presidente da Conferencia, sr. Arthur Henderson. Se tal coisa dependesse delle, desde ha muito tempo a Conferencia do Desarmamento teria chegado a resultados positivos. Porém elle se choca continuamente com a recusa de desarmar por parte de certas potencias, cuja politica conseguiu levar a tal ponto que o sr. Mussolini, não ha muito, viu-se constrangido a dizer que a Conferencia do Desarmamento devia desde agora mudar de nome, tomando o de uma Conferencia de limitação ou de egualdade de armamentos, isto é, que se devia renunciar de toda a fórma, ao desarmamento.

Qual é a situação actual? Os entendimentos iniciados, depois de 14 de outubro do anno passado, entre as grandes potencias, quasi chegaram a precisar, mais amplamente, todas as questões importantes. Os pontos de divergencia foram claramente estabelecidos e resultou um accôrdo dos mais profundos entre a Allemanha, a Italia e a Inglaterra.

Este accôrdo sobre as reivindicações de segurança allemã é completo, como resalta claramente da comparação do memorandum allemão de 18 de dezembro do anno passado, com o inglez de 29, de o italiano de 31 de janeiro deste anno. Ademais, a Allemanha, no decurso de todas as discussões, testemunhou o mais amplo interesse e disposição em se entender com as outras potencias.

De facto, as reivindicações da segurança allemã para um exercito defensivo de 300.000 homens, dotados das armas de defesa necessarias, não comprehendem effectivamente se não o minimo indispensavel, dados os enormes armamentos da Allemanha e seus alliados. E o governo allemão se mostrou conciliante, como se reconhece em todo o mundo, salvo Paris, tambem nas questões particulares como, por exemplo, na que concerne ao controle. E' preciso não esquecer a maior concessão da Allemanha, seja a de saber que a França, durante o tempo da primeira convenção, ficará autorizada a manter seu nivel de armamento.

Mas, infelizmente, falta toda qualquer compensação da parte da França para com essas concessões allemãs.

A França não sómente rejeitou-as em sua nota de 17 de março á Inglaterra, mas ainda experimentou retirar as pequenas concessões que já havia feito no decurso da Conferencia do Desarmamento.

A politica franceza parece actualmente usar de uma tactica analoga nas conversações com Londres, sobre a questão das sancções. Quem quer que leia as ultimas notas francezas, sem conhecer as discussões anteriores, não faltará ao dever de ter a impressão de que o jogo vem justamente de começar e como si numerosas "demarches" ainda não tivessem sido feitas. Ao mesmo tempo que todas as outras potencias tendem a um accordo que impeça uma futura corrida armamentista, a França procura sem cessar desviar as discussões para o seu ponto de partida.

Igualmente a attitude da imprensa franceza trae mais o desejo de pertubar do que encorajar os esforços que tenham por fim uma base commum, de entender. Doutro modo não se comprehenderia, por exemplo, que em Paris, nos ultimos dias, se fala assiduamente dum pretendido perigo que preveniria a Inglaterra contra as reivindicações militares allemães e os phantasticos projectos de armamentos navaes allemães que não existem.

Na Inglaterra se conhece a enorme dimensão dos armamentos francezes e a importancia que delles decorre, com seus canhões de grande calibre, suas esquadrilhas de bombardeio e seus submarinos, para a situação insular da Grã-Bretanha. A Inglaterra até aqui esperou em vão que a França se inclinasse para uma reducção destas categorias de armas, o que a dispensaria de fazer dispendiosos rearmamentos.

Não é possivel fazer sensação com as accusações sobre o augmento do orçamento do exercito allemão, que, mesmo depois desse augmento, não representará senão uma fracção das despesas militares francezas. As realidades dos armamentos e das despesas de armamentos francezes, a recusa da França em desarmar-se são muito conhecidas, e o accordo das outras potencias sobre as clausulas de uma convenção para impedir a corrida armamentista e de restabelecer a igualdade de direitos da Allemanha, é muito profundo para que tudo isso possa ser dominado por uma tentativa tenaz quão artificial de influenciar os espiritos.

O Brasil e os Seus Credores

UMA ENTREVISTA DO MINISTRO OSWALDO ARANHA AO "FINANCIAL NEWS"

LONDRES, 10 (Havas) — Damos a seguir o resumo da entrevista com o sr. Oswaldo Aranha, publicada no "Financial News":

"Antes de mais nada, disse o interlocutor do ministro da Fazenda do Brasil, cumpre-me declarar que não venho investido de nenhuma missão official dos portadores de titulos ou reclamar favores nem concessões especiaes. Represento o homem da rua, o obscuro portador de titulos brasileiros que vem ao Brasil em visita aos seus devedores e, desculpae-me a franqueza, um desses devedores sois vós.

O decreto de 5 de fevereiro nos causou estupefacção. Era a primeira vez que o Brasil repudiava os seus compromissos".

O sr. Oswaldo Aranha respondeu:

"Estou encantado por ver um authentico credor particular. Devo dizer-vos que o meu paiz não póde pagar mais que a média de 8 milhões de libras annualmente fixada pelo decreto. Essa situação é devida não sómente á crise, mas ainda á má gestão dos emprestimos precedentes pelo Ministerio da Fazenda: os emprestimos foram sempre contraidos para resgatar outras operações e as amortizações foram nullas ou insignificantes".

O interlocutor do sr. Oswaldo Aranha objectou: "Mas o Brasil deve ser um dos primeiros paizes, colher os beneficios do restabelecimento da prosperidade, uma vez passada a crise. Não pensaes que sois muito pessimista em relação ao futuro, repudiando parte do capital da vossa divida?"

"Cumpre-me olhar os factos de frente", respondeu o ministro da Fazenda. "De resto, desafio-vos a que citeis um paiz que tenha cumprido as suas obrigações".

"E a China?", replicou o interlocutor do minstro Oswaldo Aranha. "A China pagou os juros e resgatou as obrigações que tinham garantias especiaes".

No desenvolvimento da entrevista, o credor particular acusou o governo brasileiro de "comprar as obrigações depreciadas por sua culpa com o dinheiro dos portadores dos seus bonus, ao que o ministro da Fazenda respondeu: "Isso acontece apparentement, mas não de facto, porquanto os portadores actuaes não adquiriram os titulos ao preço inicial".

"E' um erro no que me diz respeito", affirmou o interlocutor. "Subscrevi as primeiras emissões, conservei a maior parte dos titulos e soffri grandes prejuizos com os que vendi".

No final da entrevista, o sr. Oswaldo Aranha insistiu sobre o facto de que tinha promettido no decreto sobre a materia, proceder em 1937 a um novo exame da questão e offerecer condições mais vantajosas se a situação mundial o permittisse.

Em conclusão, o credor particular que se avistou com o ministro da Fazenda declara que trouxe da viagem ao Brasil uma impressão muito favoravel sobre as condições geraes da economia brasileira, mas repete que se o decreto de 5 de fevereiro entrar em vigor sem modificações, as consequencias desastrosas não se farão esperar.

A Imprensa e a Futura Carta Constitucional

(Conclusão da 1ª pag.)

Ha quem receie que a lei federal possa criar exigencias exaggeradas. Mas se a lei federal a fizer, através de debate no Congresso, com repercussão em todo o paiz, ao embate de toda a opinião nacional — que não fariam as leisinhas votadas nos Estados ou até nos municipios, rapida e sorrateiramente, para tranquillidade de qualquer governador, ou prefeito, atormentado por um jornal incommodo?

Não se trata apenas de — capacidade para o exercicio da profissão. Isso, e tudo o mais. Tudo o que se refira ao exercicio da propria profissão — sujeita, assim, apenas ás normas emanadas dos altos poderes nacionaes. Accentua-se, de tal sorte, a feição eminentemente nacional da profissão jornalistica. Pareceu-me que essa norma envolveria uma garantia preciosa. A Assembléa assim o entendeu, tambem, approvando, por uma grande maioria, o dispositivo de que se trata.

O dispositivo não manda que a União legisle sobre as profissões technicas; ella o fará, ou não, mas só ella o poderá fazer. O dispositivo impede — esse é o seu maior merecimento — a legislação desencontrada dos Estados e dos municipios. E isso é tanto mais necessario quanto não mais prevalece a pretensão, suffragada em 91, da absoluta liberdade de profissões antes se reconhece que quasi todas ellas pódem ser regulamentadas".

A Ditadura Approxima-se...

UM INCIDENTE NA CAMARA DA HESPANHA

MADRID, 10 (Havas) — O deputado monarchico, sr. Calvo Sotello, abrangido pela recente amnistia, compareceu, hontem, á sessão da Camara, onde a sua presença provocou grande curiosidade da parte dos parlamentares e do publico.

A' entrada do recinto, foi recebido com effusivas manifestações pelos amigos politicos, sob a objectiva dos photographos.

Depois de prestar juramento de fidelidade á Constituição, o sr. Sotelo, dirigiu-se para a bancada monarchia e tomou logar entre o sr. Goicoechea e o ex-conde do Valle Llano. Neste momento o deputado José Trabal, da esquerda catalã, exclamou: — "E' a ditadura que se approxima. Veremos onde isto nos levará!"

O incidente não teve consequencias.

NO MUNDO DA AVIAÇÃO

CHEGOU A MARRAKECH A ESQUADRILHA PORTUGUEZA

MARREKECH (Marrocos) 10 (Havas) — A esquadrilha portugueza de bombardeio chefiada pelo commandante Pinheiro Correia aterrisou nesta cidade ás onze horas e quinze minutos, procedente de Rabat.

LIVROS NOVOS

"OS BANDOLEIROS DA NOVA HESPANHA" — MAYNE REID — EDIÇÃO DE CALVINO FILHO

Na Hespanha actual ha um escriptor cujos livros logram edições successivas. Se bem que, nem sempre sejam os melhores, os escriptores mais lidos — e é o caso de se citar Edgar Wallace — Mayne Reid conduz bem a narrativa dos seus romances e o seu estylo não se resente das falhas communs aos escriptores de grande popularidade.

Entre os seus romances, "Os bandoleiros da nova Hespanha" é, sem duvida, um dos melhores, dos mais emocionantes e bem urdidos. Explica-se, assim, a iniciativa de sua versão em portuguez, edição de Calvino Filho.

Poucos trabalhos, no genero, devem interessar tanto o publico em geral como o mais recente romance de Mayne Reid.

Nova Aventura...

FOI PRESO, EM BOLOGNA, O FAMOSO LUCA CORTESE

ROMA, 10 — (Havas) — Communicam de Bologna que foi ali preso Luca Cortese e judiciarias forneceram, ha alguns annos, ampla materia cujas aventuras sentimentaes ás chronicas jornalisticas.

Eram desconhecidos os motivos da prisão.

Um Grande Vôo

O "RAID" QUE VÃO REALIZAR CODOS E ROSSI

PARIS, 10 — (Havas) — Noticia-se que o "Joseph Le Brix" será retirado de Istres e transportado, depois de revisto, para o aeroporto de Bourget de onde os aviadores Codos e Rossi contam levantar vôo, em fins do mez corrente, para bater o "record" de distancia em linha recta de que já são detentores. Os dois pilotos tentarão, segundo as condições atmosphericas, o "raid" Paris-Rio de Janeiro, ou França-Japão.

Ante o Phantasma do "Deficit"

O MONTANTE DAS DESPEZAS DO GOVERNO YANKEE

WASHINGTON, 10 — (Havas) — A 7 do corrente as despezas do governo federal para o anno fiscal que termina a 30 de junho superavam a 6 billiões de dollares, representando o montante mais elevado attingido desde 1920. Desses 6 billiões 3.343 milhões representam despezas extraordinarias e 2.657 despezas ordinarias do governo. O "deficit" se eleva a 3.410 milhões contra 2.170 em 1933. As despezas até 7 do corrente são, entretanto, inferiores em 5 billiões ás previsões orçamentarias para o anno.

EDITORIAL

No caminho das Estabilizações

LONDRES, Abril — (Correspondencia da Agencia Havas para o DIARIO CARIOCA) — Embora seja estudado em segredo pelas thesourarias, o problema monetario continua a tenção.

Ha uma observação que desde logo se impõe e que, além do impressionante, revela ser acompanhado pela City com extrema atas tendencias do ponto de vista britannico. E' a de que no dominio desse problema as constatações praticas sobrelevam cada vez mais ás opiniões theoricas. Esse estado de espirito é fundado sobre o facto, unanimemente reconhecido, de que sob o regime da liberdade do esterlino ou mais exactamente do esterlino dirigido, a Grã-Bretanha recuperou uma prosperidade que durante os ultimos mezes que precederam o abandono do padrão ouro teria sido considerada impossivel.

A verdade entretanto é que a volta á prosperidade não foi devida unicamente ás modificações introduzidas no systema monetario. A substituição do livre-cambio pelo proteccionismo, o equilibrio da balança commercial que disso resultou, o equilibrio orçamentario realizado graças ao regime de severas compressões da despeza, um começo de alta dos preços mundiaes, a estabilidade relativa dos preços internos contribuiram por certo em grande parte para a prosperidade assignalada.

Não ha duvida, todavia, que a libra esterlina continua a ser a bandeira sob a qual o commercio e as finanças inglezas dominaram a crise e que essa moeda conquistou na luta victoriosa um valor symbolico que, para muitos inglezes, a colloca como rival do ouro sobre o plano absoluto em que, depois da bancarrota da prata, o metal amarello era o unico a reinar.

E' evidente que a consagração dessa politica cujo acerto tanto tem sido enaltecido, reside no projecto de orçamento para 1934-1935, que o ministro das finanças apresentou ha dias ao parlamento e que despertou consideravel repercussão tanto no interior do paiz quanto no estrangeiro.

Semelhante successo não podia deixar de suscitar um proselytismo tendente a apresentar o exemplo britannico nos paizes assoberbados neste momento por difficuldades financeiras.

Mas, é curioso verificar que se a desvalorização é aconselhada abertamente pelos banqueiros inglezes aos paizes do bloco-ouro, a acção official se exerce para manter o statu-quo.

Uma contradicção dessa ordem só póde ser explicada por motivos geraes de opportunidade e pelas exigencias da exportação britannica em particular.

No que concerne a essas exigencias, admitte-se que emquanto o bloco-ouro viver sobre a base das suas paridades actuaes, a Inglaterra produzirá menos caro e lutará victoriosamente no mercado externo com concurrentes dos quaes alguns, como a França, foram anteriormente beneficiados com tanto successo por uma larga margem de producção e de preço.

O voto formulado em favor da manutenção das paridades continentaes contém entretanto uma parte de sinceridade. Se em principio muitos economistas inglezes acreditam que o mundo só póde reconquistar a prosperidade com a reducção dos onus particulares e publicos mediante a desvalorização monetaria, força é reconhecer que isso não é bastante para recommendar a inflacção.

Ora, errada ou acertadamente a City de Londres se julga a unica em condições de dirigir sem perigos uma moeda. E como ademais a City consideraria nociva a introducção na economia geral de novos elementos de incerteza, e embora, queira dar á sua experiencia um valor apenas theorico, a finança ingleza julga proveitoso do ponto de vista nacional e opportuno no interesse universal o esforço para consolidar as estabilidades monetarias continentaes ainda que conservando o livre jogo da sua unidade de contas.

Além das razões precedentes, outras são invocadas em apoio da independencia metallica do esterlino. São a possibilidade de uma nova alta dos preços mundiaes e a incognita que o dollar continua a representar.

Que a alta das materias primas se accentue, e as vantagens das desvalorizações ingleza e norte-americana se attenuarão. E como a politica dos salarios elevados se impõe aos Estados Unidos mais que á Grã-Bretanha, esta ultima verá diminuir a margem que actualmente é aproveitada em seu detrimento.

A mesma causa acarretaria para o bloco-ouro uma vantagem analoga e o problema das paridades perderia actualidade.

E' possivel que a despeito do seu caracter remoto, esta consideração seja a base do apego theorico que o Banco da Inglaterra conserva pelo padrão ouro. A volta a paridades estaveis permanece para esse banco o objectivo a attingir "quando as circumstancias o permittirem."

Um elemento novo influe egualmente em favor da volta ao padrão ouro. Dentro de dois annos ou talvez mais cedo a Inglaterra procederá a novas eleições. O receio de ver um gabinete trabalhista assumir o poder leva certos financeiros a desejar uma estabilização que garantisse desde logo a moeda nacional contra uma gestão perigosa.

Não é possivel prever em que momento "as circumstancias serão julgadas favoraveis". Póde-se affirmar, porém, que o objectivo não foi posto de lado. Um accordo preliminar sobre a paridade entre a libra e o dollar é a condição essencial, senão sufficiente. Os Estados Unidos continuam a ser o grande concurrente da Inglaterra e o sr. Neville Chamberlain acaba de advertir seus concidadãos de que a despeito da melhora interna, a exportação britannica não se restabelece. Dahi resalta a importancia que o chanceller do Erario attribue ao problema. E tudo indica que em Washington os responsaveis tambem se acham prevenidos. A pressão do congresso norte-americano em materia monetaria esbarra na moderação da Casa Branca que começa egualmente a descobrir razões politicas para uma estabilização.

Teria sido, como já se disse, proposta firmemente uma estabilização libra-dollar a 4.85? Seja como fôr, afigura-se bem que a questão vae ser de novo debatida. Se se chegasse a um accordo de principio, saber-se-ia sem duvida que a Conferencia Economica Mundial seria convocada para o outomno em Washington. Isso significaria a conclusão de um accordo de principio e daria logar a que se discutisse abertamente o problema da estabilização.

VIDA MUNDANA

"A viuva da rua Bambina"

O sr. Custodio de Viveiros acaba de publicar o seu ultimo livro: "A viuva da rua Bambina". E' um trabalho que, para o grande publico, se póde resumir em duas palavras: — actualidade, sensacionalismo. Evidentemente, não foi esse o objectivo collimado pelo autor. Mas as circumstancias, movimentadas por designos mysteriosos, se encarregaram disso, contra os desejos do escriptor que apenas quiz estudar aspectos da vida trepidante de um centro de civilização. E' sabido que o livro já estava no prélo quando surgiu no cartaz do jornalismo e s s a "staviscada" mambembe, nascida do cerebro mediocre de um simples macaqueador.

Entretanto, o livro não é apenas actualidade e sensacionalismo, isto é, a historia de Cossio e seus satellites, com todo o cortejo de "scroqueries" que o publico já conhece em alguns detalhes. E' muito mais. E' um livro de tendencias socialistas, que movimenta personagens e agita idéas avançadas, tudo em estilo claro, simples e agil.

E' mesmo um esboço romanceado de sociologia, segundo as novas concepções do seculo, que acha linda a theoria de Marx, mas prefere vel-a claudicando na pratica, com o "leninismo" de Stalin, do que intangivel na cachola de Trotsky, que já anda sonhando com a Quarta Internacional... E' um livro que veiu de interrogações da experiencia, da reflexão de um espirito culto e destituido dos prejuizos moraes e mentaes que degradam a sociedade contemporanea. E' o livro de um artista que pensa e sabe fazer que os outros pensem alegremente, levando o leitor pelo cipoal difficil da sciencia através da "picada" fascinante de um enredo attraente e cheio de colorido.

M. P.

ANNIVERSARIOS

Fazem annos hoje:

As senhorinhas: Maria Beatriz Gomes Netto, Della Pacheco e Annita Menezes.

As senhoras: Leama Joaquim de Lacerda, Lucy Marbosa Lima Bastos e Zézé Pinheiro Bastos.

Os senhores: drs. Alfredo Neves, Renato de Campos, ministro Eduardo Veiga, dr. Alvaro de Castro Neves, Mario Rollim Telles e Deoclecio de Campos.

SRA. HERCILIA MACHADO LEITÃO

Fez annos hontem, a sra. Hercilia Machado Leitão, dignissima e virtuosa esposa do nosso companheiro Alvaro Borges Leitão, encarregado da publicidade do DIARIO CARIOCA.

A anniversariante, pelo seu coração bonissimo, pelo seu espirito sincero e jovial adquiriu um vasto circulo de amizades e admiradores que, aproveitando o ensejo da auspiciosa data, accorreram á residencia da rua Costa Ferraz, afim de prestarem á gentil anniversariante um preito de amizade sincera.

A' anniversariante, os nossos parabens e homenagens.

NASCIMENTOS

Acha-se em festas o lar do sr. e sra. Joaquim Alcantara da Silva, com o nascimento de uma menina que se chamará Nair.

REUNIÕES

Semana da Bondade — Realiza-se hoje, sexta-feira, 11 do corrente ás 20 1|2 horas na rua do Rosario n. 149, 1º andar, mais uma reunião preparatoria para a organização da "Semana da Bondade", que terá logar nesta cidade, de 20 a 26 deste mez.

Grande tem sido o numero de adhesões recebidas, sendo enorme o interesse que esse movimento vem despertando, por ser a primeira vez que é levado a effeito no Brasil, embora já constitua velha praxe em muitos paizes estrangeiros.

A reunião será presidida pela professora d. Maria Appa dos Santos, sendo livre o ingresso a todas as pessoas interessadas.

FESTAS

Botafogo F. Club — Com a distincção de que se revestem habitualmente as suas reuniões, realiza o Botafogo F. Club, domingo proximo, o primeiro jantar dansante do corrente mez. São festas sociaes de rara elegancia, reunindo no salão restaurante do palacio colonial de Wenceslau Braz, a melhor sociedade brasileira. Com o concurso de magnifica orchestra, essa reunião terá inicio ás 21 horas, entrando os socios e suas familias na expressa fórma dos estatutos.

Club de São Christovão — Domingo proximo, o club da Praça Marechal Deodoro realizará das 20 1|2 horas á 1 hora, um cock-tail dansante.

Tijuca Tennis Club — O programma de festas do Tijuca Tennis Club marca para domingo proximo a realização de uma encantadora reunião dansante matinal.

As dansas terão por local o gymnasio de basket-ball e serão impulsionadas por uma esplendida "jazz-band", das 10 ás 12 horas.

A' noite, com inicio marcado para ás 21 horas, o Departamento Social fará realizar, no salão nobre, uma grande festa de arte regional, na qual tomarão parte a sra. Hilda Borges Curty, interprete intelligente das canções nacionaes; Lu Marival, estrella da Cinedia e da Radio Rio; Luiz Barbosa e o seu maravilhoso chapéo de palha; Marcos Almir, imitando Maurice Chevalier; Ary Barroso, bacharel em samba e Lenita Moreno, Yolanda Visconti, Edgard Veloso, Jorge Vallel, Manoelito Xavier, José Freitas, João Pernambuco, Jesus Trinta e Alberto Level, artistas da Radio Cajuti.

O illustre escriptor dr. Paulo de Magalhães, Henrique Marques Porto e Fouad Chelfum defenderão a parte humoristica da festa, sendo que o primeiro desempenhará ainda as funcções de speaker.

MISSA CAMPAL

Em homenagem a Santa Therezinha, os alumnos catholicos do Collegio Sylvio Leite promovem para domingo proximo, dia 13, ás 8 horas da manhã, na vasta chacara do internato na Bocca do Matto, uma solenne missa campal, na qual receberão a Divina Eucharistia, elevado numero de alumnos daquelle collegio.

O acto póde ser assistido por todos, das familias dos alumnos ou não, que queiram participar de tão bella cerimonia religiosa.

THEATRO

A "PREMIE'RE" DE "ENSAIO GERAL"

Flagrante colhido hontem no ensaio da "feéri^e^" argentina "Ensaio Geral", que nos será dada em "première" amanhã, no Theatro Carlos Gomes, pelo elenco de Jardel Jercolis. As "Mary-Alba Sisters" marcam um baile acrobatico, emquanto a actriz Anita Sorrento (que vae fazer a "girl" Maria) recorre ao seu papel para rectificar uma phrase. ...Essas scenas naturaes, communs nos ensaios, apparecerão em "Ensaio Geral", como parte integrante da peça. E' que o magnifico original argentino, que esteve 11 mezes no cartaz do "Femina" de Buenos Aires, mostrará ao publico todos os detalhes de uma "caixa" de theatro no dia de um ensaio geral de uma grande companhia de revistas.

Caverna do Casino

Reabriu hontem o cabaret da praça Paris. A nova direcção da Caverna querendo homenagear a imprensa fez servir ás 18 horas uma lauta mesa de doces aos jornalistas que se achavam presentes ao acto, ouvindo-se no decorrer do "lunch" a optima orchestra da Caserna.

O prof. Cunha, director artistico da Caverna do Beira Mar Casino apresentou a todos os jornalistas presentes o elegante corpo de bailes da casa e as artistas que ali trabalham.

Assim sendo desde hoje os frequentadores da Caverna passarão horas de intensa alegria e prazer.

Allô... Allô... Rio?!" vae continuar no cartaz do Carlos Gomes

As empresas Pascoal Segreto e Jardel Jercolis, attendendo aos innumeros pedidos que lhes foram endereçados, no sentido de ser mantida no cartaz do Carlos Gomes, por mais uma semana, a encantadora revista "Allô... Allô... Rio?!", resolveram transferir para o proximo dia 18, sexta-feira, as primeiras representações da "féérie" argentina "Ensaio Geral", que estavam annunciadas para hoje.

Assim, "Allô... Allô... Rio?!", o primoroso trabalho da consagrada parceria Jercolis-Iglezias, já agora contando com 104 representações consecutivas, será mantido, no cartaz do elegante theatro da praça Tiradentes, até quarta-feira proxima, de vez que as lotações dessa confortavel casa de espectaculos continuam sendo diariamente esgotadas com a apresentação dessa encantadora revista, cuja publicidade vem sendo feita pelo proprio publico.

"A Casta Suzanna" com Carmen Dóra hoje, no Republica

Em pleno dominio do exito, foi arredada da scena a linda opereta "Mazurka Azul", para ceder logar á hilariante "Casta Suzanna", a popular opereta.

A exiguidade de tempo, que demarca o limite da afortunada temporada da Companhia Nacional de Opereta Viennense, assumiu a responsabilidade da extemporanea mutação do cartaz, pois, ha ainda outras peças de successo a apresentar aos assiduos frequentadores desse delicioso genero theatral.

A opereta de hoje é, podemos assegurar, um novo successo não só porque nella estréa a distincta Carmen Dóra, como porque nella tomam parte Rosalia Pombo, Pedro e João Celestino, Eduardo Arouca, e tambem desse bello comediante, o provecto actor Abel Pêra que actuou quasi uma década no elenco de Procopio Ferreira e que manteve seu prestigio de consciencia artistica na Casa das 3 Meninas, desempenhando a parte que foi criada, no nosso idioma pelo grande e saudoso Leopoldo Fróes.

Abel Pêra tem papel destacado na "Casta Suzanna".

Mais uma ceia do Esquina do Peccado Club

Realiza-se na proxima segunda-feira, 14, a meia-noite no Restaurante Solar dos Barrigas, á rua do Senado, a terceira ceia promovida pelo Esquina do Peccado Club.

A festa de agora é em homenagem ás actrizes Wanda Marchetti e Payta Palos, dos elencos do Rival e do Carlos Gomes.

As listas estão com Paulo Chavantes e Palitos.

Homenagem á maruja franceza hoje, na Casa do Caboclo

A Casa do Caboclo dedicou a sua vesperal de hoje para homenagear aos officiaes e marinheiros da guarnição do vaso de guerra francez "Rigault Genouilly" que, em viagem de instrucção, acha-se ancorado na Guanabara.

O tempo vae passando, mas "Amor..." vae ficando no cartaz!...

SEMPRE, ENCHENTES COLOSSAES E AMANHÃ A FALADA "VESPERAL DO DISTRICTO FEDERAL E DA PARAHYBA!!..."

Olavo de Barros, director ensaiador da Companhia Dulcina-Odilon

Os dias, na sua marcha ininterrupta vão passando numa vertigem e "Amor..." a satira de Oduvaldo Vianna vae ficando no cartaz, porque o publico assim o exige.

Assistir ao lindo espectaculo, ao qual Dulcina empresta as claridades do seu talento multiforme de interprete, é o prazer predilecto de todo o Rio chic e elegante, razão pela qual todas as sessões da linda "boite" azul-rosa-ouro da rua Alvaro Alvim transcorrem, sempre, litteralmente cheias.

Hontem, por exemplo, a "matinée" apresentou um aspecto impressionante pela concurrencia e á noite esgotaram-se, em ambas as sessões, as lotações.

Sabbado proximo, terá logar a Vesperal de que todo mundo fala. E' a "Vesperal em homenagem ao Districto Federal e á Parahyba".

Vae ser uma festa encantadora, de intelligencia e de espirito. Dulcina cantará lindas canções, bem como Sylvio Caldas, que entoará, com alma, os seus sambas predilectos, acompanhado por Ary Barroso.

O commentario da noite

— Já sabes que a Gilda de Abreu vae cantar a "Eva" dizia o Alberto de Queiroz para o Luiz Iglezias.

E' o co-autor da "Canção Brasileira", sobresaltado, commentou:

— Ainda bem que não é a Edith Falcão...

Petra de Barros e Custodio Mesquita na festa de Duque

Cada dia que mais se approxima a realização do grandioso espectaculo em homenagem a Duque, que será na tarde de quarta-feira, 16, no theatro Carlos Gomes augmenta o enthusiasmo do publico e a adhesão de artistas ao monumental programma.

Além das "estrellas" Lodia Silva, Italia Fausta, Enrica Spinelli, Annita Bobasso e Anna Maria e dos actores Luiz Barreira, que fará o "speaker" do espectaculo o tenor Pedro Celestino, dos festejados comicos Palitos e Barbosa Junior, acabam de adherir tambem á festa o applaudido cantor — o "az" do Radio-Petra de Barros e Custodio Mesquita.

As primeiras de "Um tufão de saias", no Casino

Realizam-se esta noite no mais elegante dos theatros do Rio — todos sabem que nos referimos ao Casino, áquelle em que trabalha Procopio — as primeiras representações da movimentada comedia "Um tufão de saias", cuja acção a habilidade de Celestino Silva trasladou para os meios cariocas, fazendo-a transcorrer na Gavea.

Muito alegre na realidade das suas scenas, "Um tufão de saias" se desenvolve em torno de uma pequena travessissima que passa na casa de sua residencia como um verdadeiro pé de vento.

Commette as diabruras que os mais terriveis rapazes não põem em pratica, não só nos dominios de sua familia como nos arraiaes vizinhos.

E por tudo isso a comedia distrae de principio a fim, provocando gostosissimas gargalhadas. Procopio tem um papel magnifico. Encarna uma figura originalissima, um paciente pesquizador que consome os seus dias classificando fosseis e as vezes confundindo costellas de dinosauros com tibias de cachorros vulgares.

Elza Gomes

AS NOVIDADES DO FLORIDA

As "Diables girls", que sob a direcção de Delf, estão trabalhando no Florida

O Florida está preparando com grande pompa, para sabbado, uma festa intitulada "Sonho de Bagdad". Nessa festa, além dos lindos bailados choreographicos que as já famosas "Les six Diables Girls" apresentarão, desta vez com grande luxo e novidades, o dueto "Delf e Juanita" terá occasião de mostrar ao publico um bailado moderno que por certo irá causar grande successo entre o publico dado a arte com que é executado.

RADIO

IRRADIAÇÕES DE HOJE

RADIO SOCIEDADE MAYRINK VEIGA

Das 6,30 ás 8,45 — Tres aulas de gymnastica com musica. As duas primeiras aulas são dirigidas pelo professor Oswaldo Diniz Magalhães. A terceira é dirigida pelo professor Silas Raeder.

Das 11 ás 13 horas — Programma das Donas de Casa.

Das 15 ás 16 horas — Discos escolhidos.

Das 18 ás 18,45 — Discos variados.

Das 18,45 ás 19 horas — Quarto de hora educativo da Confederação Brasileira de Radiodifusão.

Das 19 ás 20 horas — Discos populares.

Das 20 ás 20,15 — Cirene Fagundes — Orchestra de dansas.

Das 20,15 ás 20,30 — Quartetto Vocal Brasileiro — Orchestra de salão.

Das 20,30 ás 21 horas — João Petra de Barros — Sylvio Mello — Orchestra regional.

A's 21 horas — Chronica da cidade.

Das 21 ás 21,15 — Mario Reis.

Das 21,15 ás 21,30 — Cirene Fagundes — Quartetto Vocal Brasileiro.

Das 21,30 ás 21,45 — João Petra de Barros — Sylvia Mello.

Das 21,45 ás 22 horas — Mario Reis — Orchestra regional regional.

A's 22 horas — Um pouco de bom humor.

Das 22 horas ás 22,30 — Programma de musica fina com Villeta Coelho Netto de Freitas, o guitarrista Isaias Savio e a orchestra de concertos da PRA-9, sob a direcção do maestro Céllo Nogueira.

Das 22,30 ás 23 horas — Desfile dos astros da PRA-9.

A's 23 horas — Commentarios do observador da PRA-9, dentro da Assembléa Nacional Constituinte — Actuará como speaker Cesar Ladeira.

RADIO SOCIEDADE PHILIPS DO BRASIL

Das 10 ás 12 horas — Discos.

Das 13 ás 14 horas — Discos escolhidos.

Das 18 ás 18,45 — Discos selecionados.

Das 18,45 ás 19 horas — Quarto de hora da C. B. R.

Das 19 ás 20,30 horas — Discos especiaes.

Das 20,30 horas em deante — Programma "Horas do Outro Mundo".

RADIO CLUB DO BRASIL

7,30 horas — Aulas de gymnastica pela professora Polly Wettl — Supplemento musical da guryzada — Edição matutina da "A Voz do Brasil".

14 horas — Sessão da Assembléa Nacional Constituinte.

17 horas — Musica popular em discos.

18 horas — Trechos symphonicos.

18,45 horas — Quarto de hora da C. B. R.

19 horas — Programma do cantor Milonguita e Typica Argentina Miranda.

19,30 horas — Programma de Heloisa Helena e orchestra-jazz de Luiz Americano.

20 horas — Programma da Typica Argentina Miranda e Milonguita.

20,30 horas — Programma de Heloysa Helena e orchestra-jazz de Luiz Americano.

21 horas — "A Voz do Brasil", o jornal falado da PRA-3, sob a direcção do dr. Elba Dias, em ondas médias e curtas, simultaneamente, pelas estações: Radio C. do Brasil, Radio Internacional, Radio C. de Pernambuco, Radio C. de Sorocaba e Radio Commercial da Bahia.

21,30 horas — Programma com o concurso da orchestra da PRA-3 e do tenor Demetrio Ribeiro.

22,30 horas — Musica dansante do Grill Room do Copacabana Palace Hotel.

RADIO EDUCADORA DO BRASIL

Das 9 ás 10 horas — "Jornal-Falado", da PRB-7, com seu supplemento musical.

Das 14 ás 15 horas — Discos variados.

Das 18 ás 18,45 — Disco selecionados.

Das 18,45 ás 19 horas — Quarto de hora da C. B. R., constando de aula pratica de francez.

Das 19 ás 20 horas — Discos escolhidos.

Das 20 ás 22 horas — Transmissão do studio, do "Programma Lamounier", do Gastoã Lamounier.

Das 22 horas em diante — Transmissão de discos variados — Notas e commentarios da PRA-7.

RADIO CLUZEIRO DO SUL DO RIO DE JANEIRO

Das 12 ás 13 horas — Discos.

Das 20 ás 21 horas — Discos

Das 21 ás 22 horas — Programma da Rêde Verde Amarella, executado no tudio da estação chave da Rêde, P. R. B. 6 de São Paulo e transmittido simultaneamente pelas estações: P. R. D. 2, Rio; P. R. B. 6, São Paulo; P. R. B. 8, Juiz de Fóra; P. R. C. 9, Campin rocabaaso;S7"LO?h Campinas; Sorocaba e Taubaté; P. R. B. 4, Santos; P. R. A. 7, Ribeirão Preto.

RADIO RIO

8 horas e 30 minutos — Hora certa — Jornal da Manhã — Noticias e commentarios — Ephemerides brasileiras do Barão do Rio Branco.

12 horas — Hora certa — Jornal do Meio Dia — Supplemento musical.

17 horas — Hora certa — Jornal da Tarde — Quarto de hora infantil por Tia Beatriz — Supplemento musical.

17 horas e 30 minutos ás 18 horas — Trinta minutos de Madame Lucy.

18 horas — Previsão do tempo — Discos variados.

18 horas e 45 minutos ás 19 horas — Quarto de hora da commissão radio educativa da C. B. R.

19 horas — Programma Odol.

20 horas e 30 minutos ás 20 horas e 45 minutos — Jesy Barbosa, Paulo Rodrigues e Mario de Azevedo.

20 horas e 45 minutos ás 21 horas — Anna de Albuquerque Mello e Mario de Azevedo.

21 horas ás 21 horas e 15 minutos — Quarto de hora de Historia Natural, pelo professor Mello Leitão.

21 horas e 15 minutos ás 21 horas e 30 minutos — Francisco Alves e orchestra de musica ligeira de Léo Jonhson.

21 horas e 30 minutos ás 21 horas e 45 minutos — Jesy Barbosa, Paulo Rodrigues e orchestra de musica ligeira de Léo Jonhson.

21 horas e 45 minutos ás 22 horas — Anna de Albuquerque Mello, Francisco Alves e orchestra de musica ligeira de Léo Jonhson.

22 horas ás 22 horas e 15 minutos — Radio-theatro com Paulo Magalhães e Lu' Marival.

22 horas e 15 minutos ás 22 horas e 30 minutos — Francisco Alves, Jesy Barbosa e orchestra de musica ligeira de Léo Jonhson.

22 horas e 30 minutos ás 23 horas — Cecilia Rudge e orchestra da P. R. A. 2 sob a direcção de Romeu Ghipsmann.

RADIO SOCIEDADE GUANABARA

Das 11 ás 12 horas — Supplemento musical de meio-dia — Discos variados.

Das 16 ás 17 horas — "Hora do aLr" — Ornamentações — Receitas da arte culinaria — Conselhos do dr. Floriano de Lemos — Palestra do dr. Porto da Silveira — Bôa musica.

Das 17 ás 18 horas — Voz Rioplatense, a cargo do dr. Enrique Rodriguez Fabregat, ex-ministro da Instrucção Publica do Uruguay — Literatura — Visão panoramica da actualidade internacional — Poesias — Musicas e canções da America.

Das 18 ás 18,45 horas — Programma da lingua ingleza com serviço telegraphico internacional — Discos selecionados.

Das 18,45 ás 19 horas — Quarto de hora da C. B. R.

Das 19 ás 21 horas — Boletim meteorologico — Notas sociaes — Discos variados.

Das 21 ás 23 horas — Discos escolhidos gravados pelas melhores orchestras do mundo.

RADIO OFFICINA AVILA

concertos de radios; automovel proprio para attender dia e noite — Tel. 5-4128 RUA REZENDE, 70

O Circo Sarrasani e o máo tempo

O Circo Sarrasani é, sem nenhum favor, no genero, o maior e mais completo.

Haverá pessoas, talvez, que acreditam que o gigantesco Circo da Esplanada do Castello, não funccionará com chuva. No emtanto, nada mais falso do que uma tal supposição. A construcção do Circo desafia todas as tempestades e por isto as funcções ali serão levadas a effeito mesmo que chova copiosamente.

A estréa de amanhã, ás 21 horas, está despertando interesse desusado e a cidade inteira noutra coisa não fala, senão nesse acontecimento; raro, sem duvida, e extraordinario, dadas as proporções da empresa Sarrasani e as dimensões grandiosas do picadeiro que o Rio de Janeiro ainda não teve occasião de ver. Em 1925 Sarrasani esteve aqui, no Rio. Mas, nos nove annos decorridos a empresa desenvolveu-se de uma maneira surprehendente.

E ahi temos este colosso extraordinario, com uma capacidade para abrigar, a bem dizer, um exercito.

As surprezas que Sarrasani nos reserva são fóra do commum.

Todos os preparativos postos em pratica fazem antever uma estréa magnifica, com uma festa impressionante.

Um imponente desfile de todos os artistas marcará o inicio do programma. Depois um grande numero de artistas seleccionado em todo o mundo, os melhores de amestradores e manadas de elephantes, féras, cavallos, etc., enthusiasmarão os espectadores com sua arte culminante.

Sarrasani mostrará que não prometteu de mais. Todas as espectativas serão ultrapassadas. Como já communicamos, o Circo poderá abranger 10.000 pessoas.

Estamos certos de que na noite da estréa o ambito immenso do majestoso circo será pequeno para conter a grande massa humana que para ali affluirá.

Ainda mais que Sarrasani fez preços popularissimos. A localidade mais barata, um assento geral, custa apenas 3$000, accessivel portanto áquelles cujos vencimentos são parcos.

Deve-se comprehender, que sendo a arte circense, uma arte popular, ao povo compete prestigial-o. Todos, portanto, ao grande circulo popular.

BARATINHAS MIUDAS

Só desapparecem com o uso do unico producto liquido que attrae e extermina as formiguinhas caseiras e toda especie de baratas.

BARAFORMIGA 31"

Drog. Baptista, 1º de Março, 10 Vidro, 3$; pelo Correio, 5$.

Secção Economica do
DIARIO CARIOCA
DIRECÇÃO: F. J. TEIXEIRA LEITE

Diario Economico

NOTA DO DIA:

O IMPOSTO DE EXPORTAÇÃO

A Assembléa Nacional approvou os artigos referentes á discriminação das rendas.

Apesar de todas as criticas feitas, o imposto de exportação foi incluido entre as fontes de renda estaduaes. Parecia-nos mais aceitavel a solução constante do ante-projecto constitucional tornando-o federal e limitando-o a 5 °|° ad valorem, emquanto que a nova Constituição permittirá taxação até dez por cento, vedando quaesquer addicionaes.

Aliás, não são essas as unicas differenças entre os pontos de vista da Commissão do Itamaraty e o da maioria da Assembléa Nacional. Rezava o § 1° do art. 15 do ante-projecto constitucional:

"Os impostos de importação e exportação apenas poderão incidir sobre mercadoria vinda de paiz estrangeiro ou a elle destinada. O imposto de exportação não poderá exceder de 5 °|° **ad valorem.**"

O art. 7° da nova Constituição, estipulando as fontes de renda dos Estados, no seu inciso I, letra f), declara: "exportação de mercadorias de sua producção até o maximo de 10 °|°, vedados quaesquer addicionaes."

Infelizmente, a Constituinte viu-se na contingencia, dada a situação que atravessa o paiz, de considerar sómente as razões de ordem financeira que militavam a favor da mantença do imposto de exportação, desprezando as razões economicas fortissimas que a elle se oppunham. Ninguem discute mais hoje os effeitos desastrosos do imposto de exportação sobre a producção nacional, representando como representa um premio em favor dos similares estrangeiros na disputa dos mercados internacionaes.

Onde, porém, o erro culminou foi na fixação do maximo. Se não era possivel eliminal-o de vez do quadro tributario nacional, pela impossibilidade de encontrar novas fontes de renda para substituil-o e deante da ameaça de um desequilibrio profundo nos orçamentos dos Estados, deveria ter a Constituinte procurado diminuir os seus effeitos perniciosos restringindo sua applicação.

Basta considerar o quadro abaixo organizado pelo deputado Cincinato Braga e constante do seu parecer sobre a discriminação das rendas para se verificar como foi elevado o maximo admittido pela Constituinte:

Estados	Imposto por conto de réis	Arrecadação do imposto Contos:
Amazonas	62$000	3.190
Pará	43$300	4.200
Maranhão	50$000	1.200
Piauhy	50$000	1.560
Ceará	61$000	5.652
R. G. do Norte	60$000	3.300
Parahyba	93$000	6.630
Pernambuco	30$000	14.414
Alagôas	37$500	3.280
Sergipe	60$000	2.202
Bahia	50$000	15.000
E. Santo	60$000	14.000
Rio de Janeiro	—	14.115
São Paulo	28$000	110.000
Paraná	77$000	19.960
Sta. Catharina	36$000	4.400
R. G. do Sul	26$000	14.610
Minas Geraes	68$000	58.940
Goyaz	—	2.526
Matto Grosso	—	4.300
Districto Federal	—	—

Os dois Estados onde a percentagem é mais elevada — Parahyba do Norte e Paraná — que cobram 9,3 °|° e 7,7 °|° respectivamente, não attingiram ao maximo permittido pela Constituição. Ora, se o maximo não foi attingido e se já tão nefastos são os effeitos desse tributo que esperar, quando movidos pelo desejo de augmentarem suas receitas e guiados pela lei do menor esforço, se decidirem os Estados a elevarem de golpe o imposto de exportação ao limite estipulado?

* * *

Allega-se que o imposto territorial não poderia ser majorado a ponto de permittir que sua receita cobrisse a diminuição de renda proveniente da extincção do imposto de exportação. Não discutimos em absoluto essa affirmativa. Ella está certa, certissima mesmo se considerarmos uma substituição immediata. Mas é inteiramente inexacta se o augmento do imposto territorial e a reducção do imposto de exportação fossem feitos gradativamente em 5, 10 ou mesmo 20 annos, porque o augmento da producção de uma parte e a necessidade de uma melhor utilização do sólo iriam a pouco e pouco accommodando a situação.

A Salvação do Nordeste

Conforme haviamos antecipado, o Nordeste vae ser salvo graças á acção desinteressada e patriotica do sr Navarro de Andrade.

Propugnando pelo abandono das obras que estão sendo levadas a effeito naquella região do paiz pelo Ministerio da Viação, por inuteis e inoperantes o benemerito sr. Navarro de Andrade propõe-se a transformar o Nordeste pela acção unica e exclusiva de adubos miraculosos de que é representante um cavalheiro allemão de reconhecida industriosidade.

Ha seis mezes já, o sr. Navarro de Andrade, com aquelle enthusiasmo civico que é o traço mais marcante de sua já longa carreira de servidor da causa publica, vinha tentando convencer ao sr. José Americo do desastre que as obras contra as seccas representam.

Infelizmente, o illustre titular da Viação se tem mostrado irreductivel nos seus pontos de vista, o que obrigou ao eminente technico a mudar de rumo na sua acção salvacionista.

* * *

Pobre Nordeste. Teus filhos dentro em breve farão companhia aos seus irmãos fluminenses que se lançaram na aventura inconcebivel de plantar abacaxis e aos seus irmãos paulistas que tiveram a audacia de se insurgir contra a "Blue Star Line".

O Nordeste vae ser adubado. Pobre Nordeste...

Moscoso Castro & C. Ltd.
CASA BANCARIA
DEPOSITOS, EMPRESTIMOS E DESCONTOS A'S MELHORES TAXAS
RUA DA ALFANDEGA, 51
TEL. 4-0012 — RIO DE JANEIRO

A Compra de Ouro Pelo Banco do Brasil

INSTRUCÇÕES EXPEDIDAS PELO SR. MINISTRO DA FAZENDA

O sr. Oswaldo Aranha, ministro da Fazenda, de accordo com o que dispõe o artigo 8° do decreto n. 23.535, de 4 de dezembro de 1933, approvou as seguintes instrucções suggeridas pelo Banco do Brasil para a boa execução do citado decreto:

"Art. 1° — O Banco do Brasil comprará directamente todo o ouro que se extrair no territorio brasileiro, pela cotação do mercado internacional, por conta e ordem do Thesouro da União.

Art. 2° — Nos logares onde o Banco do Brasil não tiver agencias e houver commercio de ouro, poderá, com prévia approvação do ministro da Fazenda, nomear representantes idoneos para compra de ouro, nas condições que estabelecer.

Art. 3° — Os representantes do Banco do Brasil serão responsaveis como fieis depositarios do ouro adquirido até a entrega do mesmo á matriz do Banco ou a uma de suas agencias respondendo ainda pela pureza do metal adquirido.

Art. 4° — O Banco do Brasil determinará a fiança necessaria para seus representantes compradores de ouro, organizará um registo especial desses representantes, fornecendo-lhes os certificados necessarios ao desempenho de suas funcções

Art. 5° — Os compradores nomeados pelo Banco do Brasil são obrigados a escripturar as compras de ouro em livros "talões de compras" especialmente criados para esse fim devidamente numerados e rubricados pelo Banco do Brasil contendo termos de abertura e de encerramento (mod. 1).

§ 1° — O original dos talões de compras ficará em poder do comprador, preso ao livro; a duplicata será destacada e remettida ao Banco do Brasil devendo a triplicata ser entregue ao vendedor.

Art. 6° — Os estabelecimentos de credito, joalherias, ourivesarias, fundições, casas ou officinas e quaesquer pessoas naturaes ou juridicas, nacionaes ou estrangeiras, que comprem, vendam, tenham em deposito, ou possuam ouro, devem escripturar suas operações ou transacções commerciaes em livro especial, com duas vias (original e duplicata), devidamente numerados e rubricados pelo Banco do Brasil, com termos de abertura e de encerramento (mod. 2 e 3)..

Paragrapho unico — Essas operações serão escripturadas na mesma data em que forem effectuadas, destacando-se as compras das vendas. O original ficará em poder do commerciante, preso ao livro, para servir de registo e a duplicata será destacada e remettida ao Banco do Brasil.

Art. 7° — As joalherias, ourivesarias, officinas e quaesquer estabelecimentos ou firmas que explorem o commercio ou industria do ouro e seus sub-productos são obrigados a requerer seu "registo" ao Banco do Brasil, para effeito de compra e venda desse metal, preparo e ligas especiaes e outros trabalhos, inclusive de artigos dentarios, optica e outros, cuja materia prima seja desse metal precioso.

Paragrapho unico — As vendas de ouro e suas ligas especiaes aos dentstias ou a qualquer outro profissional, para uso e exigencias de seus trabalhos, só poderão ser feitas mediante pedidos firmados pelos interessados.

Art. 8° — E' expressamente prohibida a compra de ouro sob qualquer fórma, especie, titulo e peso, nas residencias particulares.

Art. 9° — E' livre o commercio de joias, objectos de arte e trabalhados, inclusive da arte dentaria, quando exercido por sociedade ou firmas individuaes, legalmente organizadas e devidamente registadas nas Juntas Commerciaes, bem como no Banco do Brasil na fórma do artigo 7° destas instrucções.

Art. 10 — O transporte do ouro de um para outro Estado da União só poderá ser feito mediante "Guias de embarque", visadas pelo Banco do Brasil (mod. 4).

§ 1° — E' permittido aos negociantes e officinas de artigos dentarios remetter ouro e suas ligas especiaes de um para outro Estado da União por meio de registo declarado do Correio, até o limite maximo de cem grammas por mez e por destinatario.

§ 2° — O destinatario de ouro por este processo fica obrigado a justificar o seu emprego e uso, por escripta apropriada.

Art. 11 — Ficam isentos de guia de embarque e de autorização do Banco do Brasil as joias e objectos de uso particular e de valor relativo, quando conduzidos pelo respectivo dono e em transito de um para outro Estado da União.

Art. 12 — As minas, lavras e outras explorações auriferas são obrigadas a remetter, mensalmente, ao Banco do Brasil boletins com as declarações seguintes: a) nome e situação das minas e lavras em exploração; b) nome de seus exploradores ou responsaveis; c) quantidade do metal precioso apurado mensalmente e em stock nas minas ou em poder dos seus exploradores; d) quantidade dos sub-productos apurados mensalmente e em stock (mod. 5).

Art. 13 — As minas, lavras e outras explorações de ouro que não tiverem ainda assignado com o Banco do Brasil condições especiaes para a venda de suas producções, ficarão subordinadas a estas instrucções até a publicação de um decreto especial que as regulamente em conjunto. Todas as demais continuarão subordinadas ás condições já estabelecidas até a assignatura do decreto a que se refere este artigo.

Art. 14 — O Banco do Brasil requisitará da Directoria Geral de Investigações, no Districto Federal, e das autoridades policiaes, nos Estados, as diligencias necessarias para os serviços de appreensão, repressão ao contrabando, fraudes, contravenções e quaesquer irregularidades verificadas no commercio de ouro indicando as providencias a tomar.

Art. 15 — Os encarregados do serviço de fiscalização designados pelo Banco do Brasil são obrigados ao uso de carteiras especiaes, expedidas pela policia do Districto Federal e dos Estados da União, visadas pelo Banco do Brasil ou seus prepostos, que os identifiquem como autoridades fiscalizadoras do commercio do ouro.

§ 1° — Esses funccionarios podem fazer revista pessoal de passageiros nos portos e fronteiras nacionaes, qualquer que seja o meio de transporte, bem como de qualquer pessoa suspeita de fazer contrabando ou fraude no commercio do ouro. Esta attribuição é extensiva ás autoridades policiaes.

Art. 16 — Ao Banco do Brasil compete a fiscalização dos serviços de que tratam as presentes instrucções.

Art. 17 — As infracções destas instrucções serão punidas com as penalidades estabelecidas nos decretos n. 23.258, de 19 de outubro de 1933 e 14.728, de 16 de março de 1921.

Art. 18 — O Banco do Brasil, nos casos omissos, estabelecerá quaesquer outras condições e medidas que forem necessarias para o fiel cumprimento das disposições constantes do decreto n. 23.535, de 4 de dezembro de 1933, e as estabelecidas nestas instrucções, submettendo-as posteriormente á approvação do ministro da Fazenda.

Rio de Janeiro, 7 de maio de 1934 — **Oswaldo Aranha.**"

A Borracha Nacional e Suas Possibilidades

A borracha foi para o Brasil uma dessas coisas que o acaso nos dá de bom agrado, mas veiu a mão do homem civilizado e arrebatou para bem longe aquelle que a exuberancia da floresta amazonica havia conservado em seu seio virgem para que nós, no seculo XX, fossemos um dos povos mais prosperos na face da terra.

Agora, após mais de duas decadas em que não fazemos outra coisa senão assistir de braços cruzados ao desenvolvimento enorme das diversas especies de borracha, em que até o quasi desconhecido Sião nos supplantou, é doloroso para os nossos sentimentos de brasilidade, vêr que o mais brasileiro de todos os nossos productos foi derrotado pelo estrangeiro, não pela qualidade do mesmo que a Natureza nos legou, mas pela falta de compreensão technico-administrativa de nossos homens.

Ainda hoje com os processos mais modernos que a technica especializada criou, a nossa Hevea da Amazonia resiste sózinha e consegue vencer em qualidade 10 °|° do melhor typo fornecido pelos plantadores orientaes.

Foi deveras lamentavel o abandono em que deixamos esse producto, sem o menor interesse. No emtanto, ha no paiz alguns milhões de contos de réis invertidos em diversas industrias e para aquella materia prima genuinamente brasileira quasi nada existe. Somente São Paulo e alguns abnegados do Pará iniciaram alguma coisa, sem comtudo poderem supprir as nossas necessidades.

Aqui no Rio nada existe digno de nota, pois que de 4 ou 5 iniciativas, parece-nos que só 1 ou 2 funccionam no momento. São Paulo, pela ultima estatistica nos apresenta 10.797 contos invertidos em 20 organizações, com uma producção annual de 8.200 contos de réis. Já é alguma coisa para quem nada tem.

Como poderiamos resolver o caso da nossa borracha?

A nosso vêr, são tres as maneiras essenciaes pelas quaes chegariamos a um resultado satisfatorio:

1°) — Fomentar as plantações systematizadas das nossas diversas especies de borracha;

2°) — Beneficiamento da borracha em usinas especialmente montadas para esse fim;

3°) — Manufactura para as nossas necessidades e para possiveis exportações para o Sul do Continente.

No primeiro caso seria necessario o auxilio immediato do governo federal em conjugação com os governos estaduaes, directamente ligados á questão, com uma série de favores aos plantadores, como:

a) — isenção de todos os impostos de importação para machinaria e utensilios empregados na cultura das diversas especies de borracha; Hevea, Caucho, Maniçoba e Mangabeira;

b) — instituição de premios em beneficio dos plantadores;

c) — criação de pelo menos 4 estações experimentaes de borracha nos Estados mais ligados ás culturas, para que essas estações orientassem as culturas por meios racionaes;

d) — criação de tarifas especiaes para o transporte de latex, borracha bruta, beneficiada e manufacturada em todo o territorio nacional.

No segundo caso teriamos:

a) — o governo concederia isenção de todos os impostos de importação para machinarias das usinas beneficiadoras;

b) — controle pelo governo dessas mesmas usinas;

c) — criação de typos melhorados;

d) — estandardização para a exportação.

Se fossem postas em pratica todas essas medidas, ser-nos-ia facil a concurrencia com a borracha oriental; de outro modo, quero dizer, com o processo actual, isso se torna perfeitamente irrealizavel, pois o preço da nossa borracha extraida e levada directamente aos consumidores não nos offerece margem para a intensificação de bons negocios, devido o preço muito alto da nossa extracção, ao passo que a dos nossos concurrentes fica baratissima pela methodização de suas culturas e beneficiamento. Portanto, sem a cultura systematizada, sem beneficiamento criterioso, não nos será nunca possivel conseguir aproveitar tão importante materia prima como artigo de exportação.

No terceiro caso teriamos o aproveitamento de nossa borracha com ou sem cultivo, manufacturando-a no paiz para supprir as nossas necessidades e para possiveis exportações. O governo concederia isenção de impostos de importação para machinaria e ingredientes chimicos, provado que estes não existam no paiz.

Ora, sendo hoje muito grande a nossa importação de artefactos de borracha, principalmente de pneumatico, já representando um valor respeitavel motivado pelo grande desenvolvimento obtido nestes ultimos tempos nos centros urbanos e mesmo pelo numero cada vez crescente de nossas estradas de rodagem, onde o automovel representa um factor decisivo, as importações de pneumaticos e camaras de ar sobem a algumas dezenas de milhares de contos de réis. Pois bem, poder-se-ia resolver esta questão manufactureira, que viria aproveitar nossa borracha, com 25 a 30 mil contos de réis, fazendo-se uma organização capaz de supprir a todas as nossas necessidades não somente em relação ao pneumatico e á camara de ar, como tambem aos outros artefactos que hoje importamos, como artigos cirurgicos e pharmaceuticos, correias, brinquedos, mangueiras e uma série quasi interminavel de pequenos artefactos, todos de grande consumo.

Com as organizações de São Paulo e mais aquella que imaginamos, estariamos com o problema manufactureiro plenamente resolvido.

Outras applicações ainda poderiamos dar á nossa borracha, como a pavimentação interna das nossas fabricas e tambem das ruas e estradas, a exemplo do que já se fez em Bordéos, onde, segundo nos contam, existem já milhares de kilometros pavimentados com borracha.

Não seria interessante, para nós, que não dispomos de asphalto, fazer algumas tentativas nesse sentido? Logico que sim, e cabe aos homens de mentalidade industrial, auxiliados pelo governo, resolver a questão.

O Instituto de Technologia do Ministerio do Trabalho estuda no momento diversas questões interessantes, como o estudo completo dos nossos actuaes typos de borracha, o aproveitamento do látex directamente nas fabricas manufactureiras sem comtudo coagulal-o; este, logo que seja entregue ás nossas fabricas manufactureiras virá supprir os solventes empregados para o preparo das dissoluções e cujo gasto hoje no Brasil, em dissolventes, não será nada inferior a 50 contos por mez.

Os differentes ingredientes chimicos que são incorporados á borracha na fabricação dos diversos artefactos e que em média representam tambem uma cifra consideravel, estão sendo estudados e com especial attenção o kaolin, pois as nossas jazidas estão espalhadas por todo o territorio, sendo hoje um material considerado como das melhores cargas na technologia do pneumatico, pois dá ao mesmo uma enorme resistencia ao desgaste. Já tivemos opportunidade de empregal-o como carga e com satisfação verificamos o seu grande valor.

Com a chegada das machinas experimentaes o Instituto de Technologia ficará tambem em condições de fazer quaesquer determinações nos diversos artefactos de borracha manufacturados no nosso paiz, como prova de desgaste, resistencia á tracção, elasticidade, choque, perfuração, etc.

Sobre a technologia da borracha e quaesquer outros dados com referencia ao assumpto o Instituto já no momento poderá fornecer esclarecimentos aos interessados.

Feitas, pois, as considerações acima, só nos resta dirigir um appello aos nossos homens de negocios e com mentalidade industrial, para que se interessem pela industrialização da nossa borracha.

Aquelles que se dedicarem aos assumptos que acabamos de expor, não só obterão lucros compensadores, como prestarão um serviço inestimavel ao Brasil, dando provas de nossa capacidade de organização, evitando o escoamento do nosso ouro para o exterior, proporcionando trabalho a milhares de operarios.

Ora, se podemos resolver outras industrias do paiz, por que ainda não solucionamos aquella que é a mais brasileira de todas?

Não é justo que assim permaneçamos por mais tempo; temos fé na nova geração e acreditamos estar em breve resolvida tão importante questão.

LADARIO DE CARVALHO
Do "Instituto de Technologia"

TINTA BRASILIA
TYPO OFFICIAL
A Melhor

Secção Economica do DIARIO CARIOCA
DIRECÇÃO, F. J. TEIXEIRA LEITE

Diario Economico

INFORMAÇÕES FINANCEIRAS E COMMERCIAES

O CAMBIO

O Banco do Brasil deu inicio as suas operações cambiaes do dia sacando a libra e comprando coberturas da mesma moeda as taxas do dia anterior, continuando assim o dinheiro inglez sem alteração. O dollar mostrou-se accessivel, com alta de $050, outrotanto acontecendo ao peso argentino em $015.

A lira e o franco belga cairam de $005 e $010 respectivamente.

As taxas foram as seguintes:

PARA SAQUES:

	A 90 d|v.
Londres	59$592
	A vista
Londres	60$000
Paris	$785
Zurich	3$845
Hamburgo	4$680
Milão	1$010
Lisboa	$550
Madrid	1$620
Bruxellas	2$770
Nova York	11$750
Buenos Aires	3$480
Montevidéo	6$100

PARA COMPRAS

	A 90 d|v.
Libra	58$700
Dollar	11$390
Franco	$750
Lira	$950
Marco	4$400
	A vista
Libra	59$100
Dollar	11$490
Franco	$755
Lira	$960
Marco	4$460
	Pelo Cabo
Libra	59$300
Dollar	11$490

CAMARA SYNDICAL DOS CORRETORES

Curso Official do Cambio e Moedas Metallicas

Praças	90 d|v.
S|Londres	59$592.628
	3 7	256
Praças	**A vista**
	3 255 256
S|Paris	$785
S|Italia	1$010
S|Allemanha	4$680
S|Portugal	$552
S|Belgica (papel)	$556
S|Belgica (ouro)	2$770
S|Hespanha	1$620
S|Suissa	3$845
S|Suecia	—
S|Noruega	—
S|Dinamarca	—
S|Syria e Palestina	—
S|Tcheco Slovaquia	$500
S|Nova York	11$750
S|Montevidéo	6$400
S|B. Aires (peso papel)	3$180
S|B. Aires (peso ouro)	—
S|Hollanda (florim)	8$035
S|Japão (yen)	3$720
S|Rumania	—
S|Canadá	11$730
S|Austria	—
S|Chile	—

MOEDAS

Libras esterlinas, papel	83$200
Dollar, papel	15$800

CAMBIO ESTRANGEIRO

As taxas que vigoraram hontem nas Bolsas de Londres e Nova York, para a libra e o dollar sobre as diversas praças estrangeiras, foram as seguintes:

BOLSA DE LONDRES

Abertura

Nova York	5.11 3|4
Berlim	12.94
Paris	77.37
Amsterdam	7.54
Zurich	15.73
Madrid	37.37
Genova	60.13
Bruxellas	21.87

Fechamento

Nova York	5.11 1|2
Berlim	12.96
Amsterdam	7.54
Zurich	15.73
Madrid	37.37
Genova	60.00
Bruxellas	21.87
Paris	77.37

CAFE'

O mercado do disponivel, já animado pelas perspectivas de grandes transacções sob bons preços, soffreu, hontem, um abalo, pois o mercado foi declarado calmo, com vendas de ... 1.250 saccas, contra 4.180 da vespera. Além disso, houve uma baixa de $200 sobre todos os typos, cotando-se o 7 a razão de 16$600 por dez kilos, base em que foram negociadas as acquisições supra, sendo 1.250 saccas pela manhã e á tarde: "nihil".

COTAÇÕES DO DISPONIVEL

Typo 3	17$800
Typo 4	17$500
Typo 5	17$200
Typo 6	16$900
Typo 7	16$600

MOVIMENTO ESTATISTICO DO DIA PRECEDENTE

ENTRADAS

Entraram por via maritima e pelos Reguladores de Minas .. 1.695 saccas.

EMBARQUES

Foram embarcados para a Europa e por Cabotagem 1.580 saccas.

EXISTENCIA

Ficaram em stock 708.546 saccas.

PAUTA SEMANAL

Semana de 7 a 13: 1$650.

IMPOSTO

Minas: 3$000; Estado do Rio: 5$000.

CAFE' EM NOVA YORK

O mercado do disponivel apresentou-se hontem nesta praça America, na seguinte posição:

CONTRATOS DO RIO

Abertura: — Não cotado.

Intermediaria: — Baixa de 5 pontos.

2ª — Bolsa — Baixa de 2 a . pontos.

Bolsa de 2 a 4 pontos.

CONTRATOS DE SANTOS

Abertura — Alta de 4 pontos.

Intermediaria: — Baixa de 2 a 4 pontos.

2ª Bolsa — Baixa de 2 pontos Parcial.

ENTRADAS, EMBARQUES E EXISTENCIA DE CAFE' NA PRAÇA DO RIO DE JANEIRO EM 10 DE MAIO DE 1933

Quantidade em saccas de 60 kilos — Procedentes dos Estados de São Paulo — Minas — Rio de Janeiro e Espirito Santo

E. F. C. do Brasil 159; Regulador 131.

Somma das entradas: 290.

De 1º do mez até dia 9 — 5.233.

EXISTENCIA

Existencia anterior — dia 9 708.546.

Café entregue 10°|°, Bonificação — 859.

Café devolvido 2.

Total: 709.697.

EMBARQUES

Europa-Sul e Leste 6.040.

Africa-Oeste e Norte 5.700.

Asia 972.

Cabotagem Sul 80.

Somma dos embarques: — .. 12.792.

De 1º do mez até dia 9 — 27.073.

Até esta data 39.865.

De 1º do mez até dia 9 — 93.

Consumo local diario: — 500.

Existencia ás 17 horas: — .. 696.405.

TITULOS

A Bolsa de Fundos Publicos trabalhou, hontem, regularmente movimentada, o que mais se sobresairem foram as acções de diversos Bancos e Companhias, pois foram vendidas em regular numero.

Transcrevemos abaixo o movimento geral dos negocios realizados hontem na nossa Bolsa de Valôres.

APOLICES

Uniformisadas	840$000
Idem	838$000
Idem, de 500$000	800$000
Diversas Emissões Nominativas	840$000
Diversas Emissões Nominativas de 500$	820$000
Diversas Emissões Nominativas de 500$	842$000
Diversas Emissões Nominativas de 500$	843$000
Rodoviarias Nominativas	795$000
Rodoviarias Nominativas	780$000
Obrigação do Thesouro 1921	1:006$000
Obrigação de Minas 9°|° de 200$	202$000
Idem, de 500$	505$000
Idem, de 1:000$	1:014$000
Idem	1:015$
Estado de Minas, 5°|° port., D. 9555	098$000
Estado do Rio, 8°|°, de 500$000	458$000
Municipaes, 1904, Nominativas	490$000
Municipaes, 1906, port.	157$000
Idem, 1917, port.	157$000
Municipaes 1917, port.	155$000
Idem, 1931, port.	200$000
Idem, 1931, port.	201$000
Municipaes Dec. 2093, port.	194$000
Idem, Dec. 1933, port.	195$000

ACÇÕES

Banco do Brasil	405$000
Banco Commercial	132$000
Banco Portuguez, Nominativas	134$000
Banco Portuguez, Port.	134$000
Banco dos Funccionarios	46$500
Docas de Santos, port	259$000
Docas de Santos, port.	259$000
Docas de Santos, Nominativas	238$000
Petropolitana	85$000
Confiança Industrial	5$000

DEBENTURES

Manufactora Fluminense	200$000

ALGODÃO

O mercado do algodão disponivel trabalhou calmo, já, porém, com vendas bem desenvolvidas.

E' evidente que a exportação do producto para o exterior só será possivel quando a producção permittir a firmeza de offertas certas, aliás, quasi em vias de facto para o grande producto nordestino.

Os preços não soffreram alteração, para as transacções de venda, hontem.

Fibra Longa — Seridó:	
Typo 3, de ..	40$000 a 41$500
Typo 4, de ..	40$000 a 40$500
Fibra Média — Sertões:	
Typo 3, de ..	38$000 a 39$000
Typo 5, de ..	35$000 a 36$000
Ceará:	
Typo 3, de ..	Nominal
Typo 5, de ..	Nominal
Fibra Curta — Mattas:	
Typo 3, de ..	33$000 a 34$000
Typo 5, de ..	30$000 a 31$000
Paulistas:	
Typo 3, de..	33$000 a 34$000
Typo 5 de ..	30$000 a 31$000

MOVIMENTO ESTATISTICO

Entraram: de João Pessôa, 154 fardos; do Rio Grande do Norte, 574; total das entradas: 728 fardos.

Sairam: para embarques, 605 fardos.

Stock: ficando em stock, 2.721 fardos.

ASSUCAR

O incontestavel incremento observado no mercado assucarino da praça local, principalmente nos ultimos mezes, começa a manifestar os mais auspiciosos resultados.

As estatisticas das vendas são os melhores indices desse progresso. Hontem, o mercado trabalhou firme, com vendas vultuosas, 12.794 saccos, contra "nihil" entradas.

Mantiveram-se sem alteração os preços, que continuam a ser os seguintes actualmente em vigor na Bolsa do producto acima:

Branco crystal, de 50$ a 51$000.

Crystal amarello, de 44$500 a 45$500.

Mascavos, de 35$ a 36$500.

Mascavinhos, de 38$000 a 45$000.

MOVIMENTO ESTATISTICO

Entradas: não houve entradas.

Saidas: sairam para embarques 12.794 saccos.

Existencia: ficando em existencia, 108.369 saccos.

CARNES VERDES

Mappa do gado abatido para consumo do Districto Federal

Mat. de Santa Cruz — 263 rezes; 23 vitellos; 6 suinos; 2 ovinos.

Mat. da Penha — 282 rezes; 37 vitellos; 14 suinos.

Mat. de Mendes — 269 rezes; 45 vitellos; 26 suinos.

Mat. N. Iguassu' — 93 rezes; 4 vitellos; 1 suino.

Mappa dos preços em especie e respectiva procedencia do gado abatido para o dia 10 de maio de 1934

Mat. de Santa Cruz — Rezes $980 a 1$080; vitellos, 1$150 a 1$200; suinos, 2$400; ovinos, 2$700.

Mat. de Mendes — Rezes .. $980; vitellos, 1$300; suinos, 2$300.

Mat. de Nova Iguassu' — Rezes, $980.

Mat. da Penha — Rezes, $980 a 1$000; vitellos, 1$100 a 1$300; suinos 2$200 a 2$300.

CEREAES

ARROZ		Saccos
Agulha Amarellão ..	7$0	73$
Idem, Esp. brilhado ..	67$	70$
Idem de Primeira ..	60	64$
Idem Especial	64$	66$
Idem de Primeira ..	58$	60$
Iedm de Segunda ..	50$	55$
Idem de Terceira ..	37$	44$
Japonez Esp.	48$	50$
Idem de Primeira ..	44$	46$
Idem de Segunda ..	40$	42$
Idem de Terceira ..	34$	38$
FEIJÃO		**Sacco**
Preto Esp.	27$	28$
Idem bom	22$	24$
Branco grande e meudo	48$	50$
Enxofre		Nominal
Mulatinho novo	24$	28$
Mulatinho		Nominal
Amendoim		—
Fradinho Nacional ..		Nominal
Idem estrang.		—
Cores não especif. ..		—
MILHO		**Sacco**
Cattete Vermelho..	17$	18$
Idem Amarello ...	15$5	16$
Idem Mesclado	14$	14$5
Cunha ou Dente de Cavallo		—
BATATAS		**Kilo**
Interior	$500	$640
Sul	$340	$440
Estrangeiras, caixa.	$320	$250

Movimento de Vapores

VAPORES ESPERADOS:

DOS ESTADOS UNIDOS

Idem, "American Legion" ..	11
Nova York, e esc., "Eastern Prince" ..	18
Nova Orleans e esc., "Alegrete" ..	20
Idem, Western World" ...	26
Idem, "Southern Cross" ...	27

DA EUROPA

Liverpool e esc., "Lautaro" ..	12
Londres e esc., "Andalucia Star" ..	14
Amsterdam e esc. "Orania"	14
Cardiff, "Ambassador" ...	15
Hamburgo e esc., "Siqueira Campos" ..	15
Hamburgo e esc., "General Artigas" ..	16
Bordéos e esc., "Massilia" ..	17
Genova e esc., "Conte Grande" ..	22
Bremen e esc., "Sierra Salvada" ..	24
Londres e esc., "Almeda Star" ..	28
Londres e esc., "Highland Patriot" ..	28
Hamburgo e esc., "Monte Sarmiento" ..	29
Hamburgo e esc., "Cap Arcona" ..	31

DO RIO DA PRATA

Rio da Prata, "Conte Biancamano" ..	12
Idem, "Avila Star" ..	15
Idem, "Southern Prince" ..	17
Idem, "Monte Pascoal" ..	17
Idem, "Arlanza" ..	20
Idem, "Highland Princess" ..	22
Idem, "Oceania" ..	23
Idem, "American Legion" ..	24
Idem, "Madrid" ..	24
Idem, "Massilia" ..	26
Idem, "Kerguelem" ..	28
Idem, "Orania" ..	29
Idem "Andalucia Star" ..	29
Idem, "Eastern Prince" ..	31

DE CABOTAGEM

Portos do Sul, "Venus" ..	11
Santos, "Cabedello" ..	13
Cabedello e esc., "Araraquara" ..	14
Penedo e esc., "Miranda" ..	15
Portos do Sul, "Ararangua" ..	15
Laguna e esc., "Asp. Nascimento" ..	17
Portos do Sul, "Aratimbó"	24
Santos, "Taubaté" ..	28

VAPORES A SAIR

PARA OS ESTADOS UNIDOS

Nova Orleans e esc., "Cabedello" ..	15
Nova York e esc., "Southern Prince" ..	17
Idem, "Mandu'" ..	17
Nova York e esc., "American Legion" ..	24
Idem, "Palatia" ..	29
Idem, "Eastern Prince" ..	31

PARA A EUROPA

Genova e esc., "Conte Biancamano" ..	12
Antuerpia e esc., "Macedonier" ..	15
Londres e esc., "Avila Star"	15
Hamburgo e esc., Raul Soares" ..	15
Southampton e esc., "Arlanza" ..	20
Finlandia e esc., "Alwaki".	21
Londres e esc., "H. Princess" ..	22
Trieste e esc., "Oceania" ..	23
Bremen e esc., "Madrid" ..	24
Finlandia e esc., "Navegator" ..	26
Boréos e esc., "Massilia" ..	26
Havre e esc., "Kerguelen".	28
Londres e esc., "Andalucia Star" ..	29
Hamburgo e esc., "Siqueira Campos" ..	30

PARA O RIO DA PRATA

Rio da Prata, "American Legion" ..	11
Idem, "Vigo" ..	13
Portos do Pacifico, "Lautaro" ..	14
Rio da Prata, "Andalucia Star" ..	14
Idem, "Orania" ..	14
Idem, "H. Brigade" ..	14
Idem, "General Artigas" ..	17
Idem "Massilia" ..	17
Buenos Aires e esc., "Baependy" ..	18
Rio da Prata, "Eastern Prince" ..	18
Idem, "Conte Grande" ..	22
Japão (Via Panamá), "La Plata Maru'" ..	22
Idem, "Sierra Salvada" ..	24
Idem, "Southern Cross" ..	26
Idem, "H. Patriot" ..	28
Idem, "Almeda Star" ..	28
Idem, "Monte Sarmiento" ..	30
Portos do Pacifico, "Amasis" ..	29
Rio da Prata, "Cap. Arcona" ..	31

PARA CABOTAGEM

Portos do Sul, "Itapuca" ..	12
Belém e esc., "Itahité" ..	12
Idem, "Comte. Ripper" ..	13
Laguna e esc., "Venus" ..	15
Recife e esc., "Itaguassu'"	15
Portos do Sul, "Itagiba" ..	15
Portos do Norte, "Almirante Jaceguay" ..	15
Laguna e esc., "Laguna" ..	16
Portos do Sul, "Araraquara" ..	16
Cabedello e esc., "Ararangua" ..	17
Portos do Sul, "Itaquatiá"	17
Penedo e esc., "Tres de Outubro" ..	18
Belém e esc., "Manáos" ..	18
Fortaleza e esc., "Portugal" ..	18
Laguna e esc., "Miranda".	19

MARITIMAS

VARIAS NOTICIAS

O director do Lloyd Brasileiro já tomou as providencias necessarias para proseguir o pagamento de todo o pessoal da empresa.

—— Ha, segundo recente publicação feita pela directoria de Navegação da Armada, ao longo de toda a costa do Brasil, 103 pharóes, 104 pharóes, 84 boias de luz 130 cegas e sem contar 37 pharóes e 52 boias existentes no Rio Grande do Sul e mantidas pelo governo desse Estado.

—— Impõe-se, como medida acauteladora dos principios de educação sempre mantidos pelos nossos guardas aduaneiros, uma providencia energica do guarda-mór contra um sargento que se chama Mario. Esse cavalheiro, hontem, quando da chegada do "Commandante Ripper", tentou prohibir a entrada a bordo dos jornalistas e dos funccionarios do Lloyd.

Isso, entretanto, não conseguiu devido a attitude energica tomada pelo ajudante Ruiz. O sr. Borman deve sem mais delongas, dar o necessario correctivo áquelle funccionario que não respeita nem as licenças assignadas por s. s.!

—— Está marcada para amanhã, ás 19 horas, uma assembléa geral extraordinaria dos associados da União dos Foguistas, afim de serem tratados assumptos que se prendem aos interesses da classe.

—— De regresso dos portos do sul, é esperado hoje, ás 18 horas, o paquete "Annibal Benevolo", do commando do capitão Mello Bandeira.

—— Chegou hontem, procedente de Belém do Pará, o "Ripper", que trouxe para o Rio grande numero de passageiros e um optimo carregamento de generos variados.

A ARTE DE EMBELLEZAR

LEITE DE BENJOIM

Preparado maravilhoso para amaciar, assetinar e aformosear a pelle

O Leite de Benjoim Tonifica e rejuvenesce a cutis fixando o pó de arroz extingue as imperfeições da pelle como sejam: pannos manchas do rosto, sardas espinhas, cravos rugas, queimaduras do sol

O Leite de Benjoim é preparado com o Benjoim do Siam e finamente, perfumado e indicado pelas summidades medicas mundiaes.

A VENDA EM TODAS AS PERFUMARIAS PHARMACIAS, DROGARIAS EM TODOS OS ESTADOS DO BRASIL E NA

PERFUMARIA KANITZ

RUA 7 DE SETEMBRO, 127 E 129

BEBAM CAFE' GLOBO O MELHOR E O MAIS SABOROSO

BOM ATE' A ULTIMA GOTA!

A' Praça

A conhecida "CASA TUCANO" do commercio de aves e ovos até então a rua Carmo Netto, 215, mudou-se ara a RUA DOS COQUEIROS N.º 30, onde espera a visita da sua ...ntella.

A "CASA TUCANO" é de propriedade do Sr. RAYMUNDO JOSE' COUTINHO.

Telephone 2-8202

RIVAL - THEATRO

HOJE — A's 20 e 22 horas (O MAIOR SUCCESSO DO THEATRO BRASILEIRO) 121ª e 122ª representações seguidas de

AMOR...

de ODUVALDO VIANNA

Gloriosa criação de DULCINA

Brilhantes trabalhos de ODILON, DURAES e ARISTOTELES

Amanhã, sabbado, vesperal (continuação do estrondoso exito das vesperaes dos Estados) dedicada ao

Districto Federal e a Parahyba

Saudação aos cariocas e parahybanos. Musicas parahybanas. Sambas por SYLVIO CALDAS, acompanhado por ARY BARROSO.

Versos de Pereira da Silva por ODILON.

LIVRARIA ALVES

Livros collegiaes e academicos RUA DO OUVIDOR 166

Reajustamento

C. I. T. A. Ltda. orientada e apparelhada, encarrega-se de coordenar, acompanhar e liquidar processos, por parte de credores e devedores, nos termos do regulamento.

Rua da Candelaria, 78 — RIO DE JANEIRO

CASINO

HOJE — Premiére da engraçadissima comedia de R. Gache e A. Remon, traduzida por Celestino Silva

"UM TUFÃO... DE SAIAS!"

3 actos da maior comicidade na notavel interpretação de PROCOPIO

Amanhã — VESPERAL ás 16 horas

DIA 1.º DE JUNHO "MARABÁ" de JORACY CAMARGO

Theatro Republica

HOJE — HOJE A's 8 3|4 da noite

Continuação da "MAZURKA AZUL"

Toma parte toda Companhia

A seguir "CASTA SUZANA"

Indicador Profissional

Dr. Oswaldo Barbosa

PROF. DE CLINICA MEDICA DA FACULDADE DE MEDICINA DO PARA'

Doenças do figado, estomago pulmões e coração.

Installações completas de electricidade medica, raios X, alta frequencia banhos hydro-electricos e de luz, raios ultra-vermelhos e ultra violetas.

EXAMES DE LABORATORIO.

CONSULTORIO: 7 de Setembro, 135, 3º andar — 2-0598. RESIDENCIA — Rua Paulino Fernandes, 82—Botafogo. 6-2231.

Dr. Alvaro Moutinho

Doenças dos rins, bexiga, prostata, etc. Cura rapida sem dor da GONORREA aguda ou cronica e suas complicações no homem e na mulher prostatites cistites orquites inflammações do utero, ovarios, etc. Tratamento pela electricidade. Diatermia D'Arsonvalização Ozonotermia Estreitamento da Uretra.

IMPOTENCIA

10 ás 18 — Buenos Aires, 77 1º

Dr. Brandino Corrêa

Molestias do apparelho Genito - Urinario no homem ou na mulher — OPERAÇÕES — Utero, ovarios prostata, rins, bexiga, etc. Cura rapida por processo moderno sem dôr, da

GONORRHE'A

e suas complicações — Prostatites, orchites, cystites, estreitamentos, etc. Diatermia, Darsonvalização — Rua Republica do Perú n.º 23, sob. das 7 ás 8 1 2 e das 14 ás 18 horas. Domingos e feriados das 7 ás 9 hs.

Dr. Henrique Baptista e Dr. Renato Baptista

PARTOS E MOLESTIAS DE SENHORAS

RAINHA ELISABETH, 256 — Phone: 7-4618. VISCONDE DE ITAMARATY, 14 A — Phone: 8-7877

CASA DE SAUDE SÃO SEBASTIÃO

160—RUA BENTO LISBOA—160 Telephones: 5-4001 — 5-4002

DIARIAS DESDE 15$000

Situada no local mais aprazivel desta cidade. Aberto a clinica de todos os srs. medicos

OPERAÇÕES E PARTOS

REGIMENS ALIMENTARES Duchas Raio X.

Medicos: dr. Cincinato Simões Corrêa — Director: Luiz Simões Corrêa.

DR. NEWTON MOTTA

Medico

(Do Hospital S. Francisco Beneficencia Hespanhola)

MOLESTIAS DAS SENHORAS — CIRURGIAS — PARTOS.

Consultorios: Rua dos Invalidos, 40 sob. Tel. 2-3564 — De 1 ás 3 horas e R. Leopoldina Rego, 82 (sob.) Ramos — De 5 ás 7. Residencia — R. Professor Gabizo 198—Tel. 8-2618.

Gabinete de Raios X

DOS DRS. VICTOR CORTES E PAULO CORTES

Radio diagnostico. Exames radiologico a domicilio. RUA DA ASSEMBLE'A, 78 1º andar Tel.: 2-5330

Haroldo Teixeira Leite

ADVOGADO

Rua S. Pedro, 112-2º andar — Telephone: 3-4977. Diariamente das 2 ás 6 horas.

Doencas ano-rectaes

Dr. Lauro Borges

Tratamento das hemorrhoidas sem operações e sem dôr

RODRIGO SILVA, 14 3º — 2-1250.

Doenças: Pelle e Syphilis

Dr. Aguinaldo Pereira Rego

Edif. do Cinema Odeon — 12º and. Sala 1218.

2as. 4as. e 6as. das 3 ás 6 hs.

Clinica Medico-cirurgica

Dr. Americo Caparica

Consultorio: Rua Visconde do Rio Branco N. 51, sobrado (Tem elevador) Telephone: 2-2949 DIARIAMENTE DAS 3 A'S 7 HORAS. Residencia: Rua Paulo de Frontin n. 103 — 2º andar. Telephone: 2-7804.

DR. JORGE DE LIMA

CLINICA GERAL

RUA ALCINDO GUANABARA, 15 — 8º andar.. PHONE: 2-8277.

BLENORRHAGIA

Cura radical, no homem e na mulher, aguda ou chronica por mais antiga que seja, com injecções hypodermicas inoffensivas, indolores sem reacção de especie alguma, sem o emprego de lavagens, massagens, dilatações ou electricidade. Tratamento radical da prostatite orchite, impotencia (no moço) estreitamento. Corrimento regra dolorosa, escassa ou demasiada inflammações do utero e ovario, esterilidade, frieza intima.

DR. JORGE A. FRANCO - 67, Assembléa - 2 ás 4 - Tel. 2-3112

LOUCURAS DE MAIO
EMPOLGAM A CIDADE!
Gigantesco catalogo em distribuição (gratis)

Dentro DE NOSSOS ARMAZENS
UM FORMIGUEIRO HUMANO!
Monumental Commemoração dos 15 ANNOS!
O CAMIZEIRO

Shigêo Será o Proximo Adversario de G. Gracie

O Scratch Brasileiro Seguirá Amanhã Para Roma

COMO SERA' CONSTITUIDA A NOSSA REPRESENTAÇÃO

Waldemar

O scratch brasileiro que vae disputar o Campeonato do Mundo, partirá, amanhã. Constituido por elementos retirados de quadros profissionaes, por meios que não compete julgar, agora, o quadro, embora sem representar a força maxima do nosso football, póde ser tido como forte. Não se póde dizer, no emtanto, que o seu treinamento, a sua preparação tenha sido satisfatoria. Em primeiro, faltou tempo. Mesmo, dentro do limite do tempo que estava fixado para os exercicios, no emtanto, melhores resultados se poderia ter logrado, se tivesse havido disciplina a technica. Com uma orientação não muito acertada a C. B. D. fez treinos que pouco beneficiaram ao conjunto. E, se sabe que num scratch, sobretudo, quando se reunem elementos heterogeneos, mais do que nunca é necessaria uma solida organização de conjunto. Falta ao seleccionado, justamente, essa solidez. Observa-se que o entendimento não é o forte de suas linhas. Por outro lado, o quadro não deixa de ter pontos fracos. Pergunta-se, por exemplo, qual será o arqueiro. Pedrosa? Eis ahi um keeper de qualidades. Mas, dahi a poder arcar com a responsabilidade que lhe pesará sobre os hombros, a distancia é grande. E o half direito? Ariel tem treinado bem, não ha duvida. Póde, porem, integrar um scratch brasileiro? Acima delle apparecem outros elementos, no nosso scenario sportivo. Tunga, por exemplo, aliás, Tunga era o homem visado pela C. B. D. que, por signal, ao que parece, ainda não perdeu esperanças de conseguir o seu concurso.

Os technicos ainda não se manifestaram officialmente, sobre a constituição do scratch, mas delles não se poderá exigir que, com os elementos que contam, façam um scratch apto a representar, na realidade a força maxima do nosso football.

ELEMENTOS DO FLUMINENSE FORAM VISADOS

Ainda nesses ultimos dias a C. B. D. não esmoreceu, na sua actividade dirigida para a formação do scratch brasileiro. Entre os elementos visados, podemos apontar alguns do Fluminense: Rosso, Brant e Ivan. Os cracks tricolores recusaram, no emtanto, as propostas que lhes foram feitas.

Martin

Proposito at ring do

"José Santa reappareceu sabbado passado, no "ring" do "Estadio Brasil".

Era isto um acontecimento aguardado ansiosamente, não só por seus amigos, mas por quantos se interessam pelo nosso box.

E esta expectativa, tinha a sua razão de ser.

Fracassando ante Mario Lenzi, José Santa, gigante, nessa peleja, havia emprestado seu nome e physico a um homem que podia se considerar vencido, mesmo que seu adversario fosse um peso leve, agil e intelligente.

Vencido que foi, elle não procurou justificar sua derrota. Silenciou, a despeito das irrefutaveis e superiores razões com que podia expôr o porque de seu fracasso.

Amigos seus, porém, morando na causa privada, disseram de publico ter sido o adversario do italiano uma semelhança do que pelejou com Primo Caruera.

Interessante fatalidade — Em duas pelejas com italianos, José Santa pisou o "ring" com um decrescimo de 50 %, em suas possibilidades.

Desconfiou o publico das justificativas. Essa desconfiança, aggravada da inexistencia do motivo que justificasse o fracasso, trouxe ao "Camarão" o descaso publico.

E Santa, no silencio que se entregou após o "match", na presença de amigos sinceros e dedicados, chorou. Chorou como criança, como um menino que desejando a lua para brinquedo viu, ante uma explicação de seu pae, desvanecer-se o castello que idealizára...

Mas, a solicitude de Guilhermino Pereira conseguiu desfazer as trévas que envolviam o cérebro de seu pupillo e, num trabalho penoso de sapa e terraplanagem, deu-lhe o repouso de que necessitava, incutindo-lhe coragem nos treinos.

E José Santa, aos poucos foi comprendendo o erro em que caira, voltando a ser o que era — o "boxeur" que sendo profissional, precisa do box.

Preparou-se com carinho. E a propaganda da Empresa, dizendo de suas condições foi feliz. José Santo, finalista de sabbado ultimo, é bem outro de uns tres mezes atrás — mais rapido, mais aggressivo e batendo melhor. Não é perfeito, ainda. Falta-lhe algo na guarda. Naturalmente, o desejo da rehabilitação trouxe-lhe algum nervosismo, obrigando-o a se esquecer das esquivas e dos braços no bloqueio.

José Santa com esta victoria póde se capacitar de ter obtido a rehabilitação almejada.

Dei-me ao trabalho de contar as vezes que attingiu Costarelli. Fiz isto, ante a prisão de braços que notara antes. Pois bem. Proclamado que foi vencedor, verifiquei o total — 223.

A titulo de curiosidade, vou offerecer o crescendo por mim annotado — 1º round: 31 vezes; 2º, 45; 3º, 60; 4º, 72; e 5º assalto, até o "knock-out", 15 vezes. Poderá parecer "conto da carochinha", a verdade, porém, é que o corpo do argentino teve contacto com os punho de Santa.

E que dizer do pupillo de Lenevé?

Rapaz moço, na plenitude de seus 21 annos e dotado de certa resistencia e grande coragem.

A prova do que affirmo, tiveram-na quantos presenciaram o combate.

Apenas soado o "gong", Costarelli atirou-se contra Santa, disposto a desfazer a differença existente entre ambos — 28 kilos e 303 grammas.

Foi a prova de resistencia de Santa o 1º assalto, propriedade de Costarelli.

Mas, o "training" impresso nesses 3 minutos, foi forte e ajuntando-se a elle as pancadas de Santa, ter-se-á o sacrificio do visitante.

Soffrendo dois "knock-downs" no quarto "round", Costarelli, ao primeiro minuto do 5º tempo, ouviu os dez segundos, pondo-o fóra de combate.

***

Abate e Virgolino fizeram a semi-final.

Foi o peor combate do programma, dado o trabalho de Virgolino.

O "Lindinho", nome com que se popularizou Virgolino, abusou da deselegancia.

Agarrando-se, collocando o cotovello e "bandeando" a cabeça, Virgolino tirou todo brilho da peleja.

Carlos Abate actuou com a mesma elegancia a que nos habituamos, quando de suas actuações.

A sua victoria foi larga, inconteste e linda, pois quebrou o encanto da supremacia que o "Lindinho" mantinha sobre adversarios estrangeiros.

***

Herminio, pelejando com Pinheirinho, deu margens a que o publico travasse conhecimetno com um elemento, até então desconhecido.

E a despeito de derrotado aos 6 minutos, Pinheirinho mereceu mais applausos que Herminio. Por que? Não indaguei os motivos. O publico, seu autor, deve ter razões.

***

A melhor pugna da noite, offereceram Acota e Canseco.

São dois pugilistas estrangeiros, que já se firmaram entre nós.

E mereceram a estima dos "fans" de nossa "nobre arte". A prova está nos seis "rounds" que sustiveram e em que Acosta levou a melhor.

O "mignon" uruguayo vem se revelando um elemento de grande futuro.

A sua actuação no ultimo "round" foi uma das exhibições de "in-fighting", das mais lindas que tenho presenciado.

Resistente, aggressivo, agil e bloqueador Acosta encontrou na resistencia, lealdade e elegancia de José Diaz Canseco o maior obstaculo para um triumpho por "knock-out".

E por ultimo, elevando esse programma vi uma assistencia selecta, pontilhada de vultos femininos, rindo ante o desembaraço de "Polar", apresentando Venturi, Gardini, La Vern, Baxter, Rodrigues e o "Mascarado", néo-contratados da Empresa Pugilistica Brasileira.

SWING.

Enfrentando o Bangu', o Flamengo Buscará a Rehabilitação

Como os Rubros-Negros Pisarão a Cancha

Ladisláu

O Flamengo buscará, domingo, frente ao Bangu', a tão desejada rehabilitação. Nos ultimos tempos a actuação dos rubro-negros não tem sido muito feliz. Ainda o seu match com o São Christovão, que foi quarta-feira, marcou uma derrota. Aos poucos, o Flamengo vae cedendo as suas posições, descendo na tabella. Duas derrotas seguidas assignalaram os seus dois ultimos matches.

Como terminará a peleja com o Bangu'? Do campeão de 33, pode-se dizer que o seu quadro vae readquirindo a antiga solidez. Como prova não se poderia exigir outra melhor do que a de sua victoria sobre o America, um quadro sem duvida poderoso.

OS TEAMS

Para a peleja de domingo, os quadros se apresentarão assim constituidos:

FLAMENGO — Alberto; Carlos Alves e Marino; Allemão, Vanni e Affonso; Roberto, Arthur, Alfredo, Nelson e Jarbas.

BANGU' — Euclydes; Mario e Sá Pinto; Paiva, Sant'Anna e Medio; Gabriel, Ladisláo, Tião, Placido e Dininho.

PING-PONG

Horacio e Candinho vão ser homenageados

O S. C. Agryppus, resolveu homenagear a sua dupla vencedora do Torneio Initium de Ping Pong, que a liga especializada desse sport fez realizar em 24 do proximo passado, na séde do Mauá F. C. Candinho e Horacio venceram a Ernani e Cacá por 60 x 51 e venceram a Pindoba e Mesquita por 60 x 40, venceram ainda a Zéquinha e Nelson por 60 x 35 e, finalmente, venceram a Dagô e Melchiades por 100 x 97, tornando-se dessa fórma a dupla campeã do 1º torneio initium de duplas promovido pela novel e florescente Liga Carioca de Ping Pong, pertencendo a Dagô e Melchiades o 2º logar, depois de abaterem Colloso e Fróes e Pizzotti e Zéca. Horacio e Candinho receberão das torcedoras do Agryppus, delicadas lembranças pelo brilhante feito da noite de 24 de abril na séde do Mauá F. C.

A Peleja de Amanhã

O FLUMINENSE ENCONTRARA' UM ADVERSARIO PERIGOSO NO BOMSUCCESSO — COMO OS TEAMS PISARÃO A CANCHA

O Fluminense enfrentará o Bomsuccesso com o quadro modificado. Em primeiro, Jurandyr não actuará, passando Velloso para o arco tricolor. Jurandyr é, não ha duvida, um arqueiro de recursos, mas, isso não impede que, nos ultimos tempos, tenha tido uma actuação irregular. Atravessa uma má época, emquanto Velloso que foi indicado para substituil-o, apparece em sua melhor fórma, apto, plenamente, para arcar com a responsabilidade que lhe pesará sobre os hombros. Jurandyr teve uma parcella de culpa em algumas derrotas do Fluminense. Não que fracassasse. A sorte não lhe ajudou, no emtanto, e por algumas vezes o seu arco foi vasado em circumstancias que, noutras condições, abalariam o seu prestigio. Com Velloso actuando, o arco do Fluminense estará garantido, por certo. Já contra o Bomsuccesso, mais jogará e desta fórma crescerá a efficiencia da defesa tricolor.

Votorantim, a despeito de ser um back seguro e decidido, não pode ser collocado no mesmo nivel de Nariz. Tanto que a ausencia do back effectivo foi sentida, quando, machucado, elle se viu forçado a ceder o posto ao ex-zagueiro do São Bento.

No ataque, é possivel que os technicos façam modificações, baseados nas ultimas actuações. Fala-se, por exemplo, que Vicentino será deslocado para a meia esquerda, entrando Walter para a extrema direita. Não ha duvida que, assim, a linha tricolor ficaria muito mais efficiente.

O BOMSUCCESSO E' UM ADVERSARIO PERIGOSO

Não se pode levar em conta, para um julgamento definitivo, as ultimas actuações do Bomsuccesso, sem duvida bem fracas e improprias de um team de classe regular. Mesmo, não seria justo esse criterio, esquecendo a "performance" dos suburbanos no inicio da temporada. As ultimas quédas experimentadas, não diminuiram o Bomsuccesso no conceito dos que conhecem o football e as suas surpresas tão desconcertantes.

Otto

O Fluminense não encontrará um adversario fraco. Aliás, os tricolores sabem disso. Tanto que os technicos procuraram solidificar o team, admittindo a proximidade do perigo.

OS QUADROS

FLUMINENSE: Velloso; Ernesto e Votorantim; Marcial, Brant e Ivan; Vicentino Russo, Arrillega, Tintas e Salvio.

BOMSUCCESSO: Zézé; Fraga e Waldemar; Alfinete, Otto e Claudionor; Carlinhos, Caldeira, Rebôlo, Cecy e Miro.

O Botafogo F. C. convoca seus jogadores

O Departamento Technico do Botafogo F. C., fará realizar hoje, mais um treino de football entre os seus 1º e 2º quadros, para o conveniente preparo dos jogadores que, domingo proximo, participarão do encontro official com o Sport Club Brasil.

Treinam os juvenis do São Christovão

O team juvenil do São Christovão que se preparando para o proximo campeonato da Liga Carioca de Football, a ser iniciado em breve, assim é que, no proximo domingo, ás 9 horas da manhã, have novo ensaio para os mesmos, frente ao possante juvenil do Pindaro e Nery F. C. e dia 20, treinarão com os juvenis do Fluminense F. C. no stadium de Alvaro Chaves.

Estão convocados para domingo, ás 8 e 30, no campo do São Christovão, os seguintes juvenis: José Loureiro — Djalma Corrêa Coelho — João da Silva Vianna — Felippe Gleichemam — José Mendes Prazeres — Alberto José Mazzel — Abel da Silva Jorge — Oswaldo Gonçalves — Amaury Pereira Moraes — Edgard Silva — Ivan Teixeira — Othon Lopes do Nascimento e João Chenty.

"Carona Renitente"

Esteve hontem, em nossa redacção, o sr. Francisco Pezzi que nos pediu rectificassemos uma nota assignada por Swing, na secção sportiva, sob a epigraphe acima.

Affirmou o nosso visitante que o facto que deu motivo aos commentarios da nota referida não passa de uma fantasia de inimigos seus, do que as acções feias ali descriptas e elle attribuidas escapam inteiramente de seu caracter de homem educado e cavalheiro, que se orgulha de ser.

BASKET-BALL

A proxima rodada do Torneio Aberto

Segunda-feira, em continuação ao torneio aberto, serão realizados os seguintes jogos:

G. E. EDISON A. C. x CLUB DE REGATAS BOTAFOGO — Arbitro: Jairo Araujo — Fiscal: Jacomo Montá.

CLUB DE REGATAS DO FLAMENGO x FLUMINENSE F. C. — Arbitro: Jacomo Montá — Fiscal: Jairo Araujo — Chronometrista para os dois jogos: Armando Paiva — Apontador para os dois jogos: Luiz Andrade.

Liga Carioca de basket-ball

Recebemos da Liga Carioca de Basket-ball, a seguinte communicação:

"Torneio publico que em sessão de directoria, realizada em 3 do corrente, foi applicada, aos srs. Affonso Lefevr Lopes, Dante Rocco, Haroldo Lobo, Henrique Santos, José Avilla, Mario Francisco Setta, Mario Campello, Mauricio de Abreu, Roberto Hoffmann, Stelio Daltro Santos e Waldemar Amaral, a multa de 50$000, por infracção do artigo 175, do Codigo de Penalidades, que estabelece o seguinte:

"Ao amador que tomar parte em jogos amistosos com ou sem entradas pagas, sem licença da directoria da L. C. B.. PENA — Multa de 50$000 a 200$000".

TENNIS

Torneio interno no Botafogo F. Club

O Departamento Technico do Botafogo F. C., pede o pontual comparecimento, sabbado e domingo proximos, 19 e 20, dos seguintes tennistas inscriptos no torneio interno, para disputarem a raquette "Alma Azul": sabbado, quadra n. 1, ás 15 horas: Gomes de Mattos e A. Vasconcellos; ás 15.45, Claudio Silveira e R. Roquette; ás 16,30, Luiz Ramos e Victor Hime; quadra n. 2, ás 15 horas: Guilherme Paiva e L. Maia; ás 15.45, Paulo S. Costa e S. Bojarski; ás 16,30, Sylvio Serpa e H. Prochet. Domingo, ás 8 horas, Virgilio de Almeida e Quintino Callilera; Carlos Burlamaqui e L. Silva.

Shigêo Estréará, Em Nossos Rings, Enfrentando George Gracie

Quem é o Lutador Japonez Que Veremos Quarta-Feira, no Stadium Brasil — Baxter Enfrentará "Mascarado" — Outras Grandes Lutas

Shigêo impressionou bem fazendo a prova de sufficiencia com Myaki. Agora que elle vae lutar, no Stadium Brasil, com George Gracie, vale a pena lembrar o que delle se disse na sua demonstração bonita. A Commissão de Pugilismo mostrou-se satisfeita com a prova. Nem poderia deixar de acontecer assim, quando o japonez demonstrou todas as qualidades que se poderia exigir, num lutador de Jiu-Jitsu.

E' agil, elastico, porte, opportuno e de uma malicia que desconcerta.

Sobre muitos outros, leva uma vantagem: a de ser moço. Seus musculos estão na plenitude da força e o seu enthusiasmo tem mais poder do que nunca. Shigêo é um adversario perigoso, temivel sob todos os aspectos. Todos que o conhecem dizem que George Gracie terá um contendor difficil e capaz das maiores façanhas.

UM LUTADOR DESCONCERTANTE

Na tactica de Shigêo, se observa uma coisa: toda ella gira em torno dos golpes imprevistos. Por isso Shigêo é um homem deconcertante. Nunca se sabe o que elle vae fazer. Impassivel, no que se refere ao seu rosto esquisito, apresenta uma agilidade felina e um desembaraço surpreendente, nos movimentos de ataque.

Valerá a pena assistir a sua luta com George Gracie, quarta-feira, no Stadium Brasil. A peleja promette extraordinaria movimentação e uma violencia sem limites.

E' que todos esperam e o que tudo indica — acontecerá.

UM GEORGE GRACIE DIFFERENTE

George Gracie diz que subirá ao ring, procurando abreviar a luta. Adoptará, frente a Shigêo uma tactica nova: a maior violencia.

— Quero mostrar que sei vencer, decisivamente. Serei, desde o primeiro minuto, um perseguidor aggressivo, da victoria.

PORQUE HELIO GRACIE E MYAKI NÃO LUTARÃO

Estava marcada, para quarta-feira, no Stadium Brasil, uma grande luta: Helio Gracie x Myaki. Succedeu, no emtanto, que Helio pediu mais alguns dias para treinar o que motivou o adiamento do cotejo. Em nada o publico perderá, no entanto, uma vez que Shigêo e George Gracie farão, egualmente, uma luta de grandes proporções.

Baxter, campeão canadense, constituirá por certo uma das grandes attracções da temporada de catch-as-catch can, no Stadium Brasil, como em Buenos Aires, foi um dos lutadores que mais se destacaram. Elle apresenta todos os predicados que se poderia exigir, num "catcher". Tem uma estampa que impressiona, ao primeiro relance. E' alto, forte, largo. Seus recursos de lutador são vastissimos. Baxter, o campeão appolineo, enfrentará, quarta-feira, o lutador "Mascarado", que é, nada menos, do que Bergemas, um homem excepcionalmente forte. "Mascarado" fez um enorme successo em Buenos Aires.

GABRIEL PENA E BALTHAZAR CARDOSO DE NOVO FRENTE A FRENTE

Mais uma vez Gabriel Pena e Balthazar Cardoso lutarão. Sabe-se que Balthazar foi um dos poucos homens que, no Brasil, conseguiram derrotar Pena. O argentino alimenta um grande anseio de "revanche". Subirá ao ring preparado como nunca, disposto a vingar a derrota experimentada, frente ao brasileiro.

Outro bom combate de box: Capichaba x Sebastião Rosas.

TURF

Programmas e cotações para a reunião de sabbado

1ª carreira — Premio "Galarin" — 1.500 metros—3:000$, 600$ e 150$000.

		Ks.	Cts.
1	(1 Lambary	56	35
	(2 Saucy Sally	54	40
2	(3 Marquita	55	30
	(4 Ulyses	56	40
3	(5 Vampiro	52	40
	(6 Seciliana	49	50
	(7 Violão	54	50
4	(8 Legenda	54	60
	(9 Herodes	49	60

2ª carreira — Premio "Barraka" — 1.400 metros — 3.000$, 600$ e 150$000.

		Ks.	Cts.
1—1	Viento en Popa	56	50
2	(2 Cabochard	53	40
	(2 Fusão	55	30
3	(4 Kassinia	50	40
	(5 Bolichero	56	50
4	(6 Ibirapuitan	48	35
	(7 Defence	48	40

3ª carreira — Premio "Primeiro" — 1.600 metros—3.000$, 600$ e 150$000.

		Ks.	Cts.
1	(1 Jemopotyr	52	40
	(2 Chevalier	48	60
2	(3 Bolivar	48	35
	(4 Justice	52	30
3	(5 Garibaldi	56	50
	(6 Pirata	53	60
4	(7 Kleops	52	50
	(8 Solteirinha	54	50

4ª carreira — Premio "Justice" — 1.600 metros — 3:000$, 600$ e 150$000 — Betting.

		Ks.	Cts.
1	(1 Yonne	50	35
	(2 Carta Branca	50	35
2	(3 Crepusculo	56	50
	(4 Dollar	49	40
3	(5 Barraka	52	35
	(6 Negro	53	60
4	(7 Portena	48	60
	(8 São Sepé	55	40

5ª carreira — Premio "Bonete Azul" — 1.600 metros — 3:000$, 600$ e 150$ — Betting.

		Ks.	Cts.
1	(1 Jaguaré	50	40
	(2 Dux	56	35
	(3 Arlequim	53	60
2	(4 Tracajá	55	40
	(5 Saratoga	56	40
	(6 Galarim	50	30
3	(7 Xamate	53	80
	(8 Palospavos	56	50
	(9 Gandhi	53	50
4	(10 Audaz	50	60
	(11 Barés	50	60

6ª carreira — Premio "Canção" — 1.600 metros — 3:000$, 600$ e 150$000 — Betting.

		Ks.	Cts.
1	(1 Astro	55	40
	(2 Alsaciano	48	50
2	(3 Zirtaeb	56	30
	(4 Bonete Azul	52	30
3	(5 Araxita	54	40
	(6 Itú	50	50
	(7 Xiah	52	50
4	(8 Palhacito	49	40
	(9 Ami	50	60

AVISO

Diario Carioca

Solicitamos aos nossos agentes e representantes no interior que devolvam ao "Departamento de Circulação" os talonarios de assignaturas que se acham em seu poder. Assim que os mesmos chegarem ao departamento competente receberão outros em substituição, bem como as devidas instrucções.

A GERENCIA

Construcção livre

20$

LOTES DE 10 x 40 Villa Santa Therezinha (E F C B) "MESQUITA" HORACIO LEMOS & COMP. LTDA

ASTHMA BRONCHITE ASTHMATICA

Os accessos agudos cedem promptamente, a expectoração é facilitada e a calma sobrevem com o "Pó Indiano" de Giffoni. Para os casos chronicos "Gottas Indianas" de Giffoni. Nas Pharmacias e Drogarias.

Mais Uma Victoria Classica de Silfo — Impressões Sobre a Nova Geração

Disputando o Classico Raul Chevalier, Silfo obteve no domingo sua quarta victoria consecutiva, sendo que terceira classica. Como temos feito ver, o descendente de Silurian nos seus triumphos anteriores vinha encontrando adversarios de pouco prestigio que tomavam seus exitos ao mesmo tempo, que faceis e, pallidos de expressão.

O registado traz-ante-hontem fugiu a este padrão, contribuindo para um augmento sensivel do prestigio do neto de Swinford.

Uma semana antes da disputa do classico de que nos occupamos, estreou em Palermo um animal de 2 annos, que despertou notavelmente attenção. Tratava-se de Helium, o segundo filho de Hunter's Moon que apparecia nas pistas.

Ninguem ignora quem é Hunter's Moon, e o que delle se espera como reproductor.

Filho de Selene, o garanhão do El Pelado é nada mais, nada menos do que um irmão materno de Hyperion o grande cavallo inglez, considerado como um dos maiores do seculo em que vivemos.

Pelo lado paterno descende de Hurry On, o celebre filho de Marcovil, que, em poucos annos de actuação produziu tres ganhadores do Derby de Epsom.

Correspondendo a esta origem excepcional Hunter's Moon foi um brilhante "performer" nas pistas inglezas, em que levantou entre outras importantes provas, o Newmarket Stakes e o Gratwicke Produce Stakes, entrando collocado no Derby de seu anno, após uma série de occurrencias adversas.

Adquirido para servir no haras El Pelado, o mesmo em que Silurian desempenha suas funcções. Hunter's Moon só este anno estreou como reproductor.

Halma, uma potranca em Royal Princess, foi quem primeiro o poz em contacto com as pistas argentinas. A potranca não impressionou favoravelmente, correndo tres vezes sem obter collocação. Cerca de 2 mezes após a estréa de Halma, isto é, no domingo atrazado appareceu Helium, cuja mãe, é uma filha de Copyright.

Helium fez uma estréa triumphal, provocando commentarios elogiosos de todos os lados.

"Potrillo de merito notable", "animal de condiciones poco comunes", "elemento, de mucha importancia para el lucimiento de las pruebas clasicas", e outros honrosos qualificativos, despontavam aqui e acolá, revelando, como havia sido grata a impressão deixada pelo filho de Hunter's Moon.

Helium vencera por dois corpos, com acção notavel, e em tempo esplendido, um lote de excellentes pôtros de que se destacava Bufido.

Tendo que enfrentar Silfo uma semana depois no Premio Raul Chevalier, turvou muito os horizontes deste seu companheiro de haras.

Era impressão geral, quo Silfo lhe dispensando 2 kilos como tinha que dispensar, por suas victorias classicas, difficilmente o abateria.

Vimos, porém, que occorreu o contrario. Como annuncia o telegrapho, o neto de Swinford proseguiu na brilhante serie, derrotando por meio corpo Chiste, que por sua vez deixou Helium a mesma distancia.

Quando as differenças são assim escassas é preciso ver como se desenrolou a carreira, se não houve qualquer prejuizo para os vencidos, para formular-se um julgamento definitivo. Comtudo, os 2 kilos que Silfo levava a mais dão um grande realce a esta sua victoria, a quarta consecutiva como já dissemos.

Chiste que o escoltou, na frente de Helium, Redomado e Olavania, mostrando-se um dos melhores elementos da turma, correra duas vezes, anteriormente.

Quinto ao estrear, na prova em que Redomado saira de perdedor, Chiste que é filho de Herman Goos, tambem deixou esta categoria no seu compromisso seguinte, causando excellente impressão pela facilidade com que dominou Sectario.

A "potrillada", vae, pois, paulatinamente definindo suas posições. Silfo continu'a como leader, escoltado, de perto, por Helium e Chiste.

O filho de Hunter's Moon, que corria, traz-ante-hontem, pela segunda vez, deve ainda melhorar muito, e se chegar a desalojar o leader, não surpreenderá. Cuerdo ficou na sua performance de estréa diga-se de passagem, altamente significativa. Muitos dão ao filho de Soplido a mais elevada hierarchia na geração. Estes são os quatro productos masculinos que mais sobresaem, por emquanto.

Julgam os entendidos do turf argentino que as potrancas, até agora, revelaram melhor qualidade do que os pôtros. Tambem são quatro as que se destacam. Nora, Black Arrow, Linda Linea e Relacion, e é a primeira, sem duvida, que dá origem aquella ousada supposição.

Nora, filha de Lombardo e Nunu, irmã propria de Nereida, portanto, correu duas unicas vezes para obter dois triumphos espectaculares. Ao estrear, no mesmo dia em que Silfo vencera o Premio Santiago Luro, Nora, após effectuar um verdadeiro passeio na pista, registou tempo identico ao que Silfo marcaria momentos depois no classico.

Citamos, ha pouco, os elogios que Helium provocou ao estrear. Pois bem, Nóra ganhou-os muito mais significativos, tão mais, que no Classico 25 de Mayo conseguiu afugentar a lead Black Arrow, o que Helium não conseguira com respe a Silfo.

Ausente Black Arrow, cujos responsaveis não quizeram vel-a dispensar 2 kilos a uma potranca como Nóra, realizou esta mais um verdadeiro passeio, que aliás, mesmo com a presença da filha de Silurian não deixaria de ser effectuado.

Nóra é considerada um parelheiro extraordinario, muito superior a sua irmã Nereida, tambem esplendido animal. Ha esperanças que nella esteja uma nova Sibila, uma outra Mouchette, ou uma Côte D'Or.

Black Arrow, considerada a crack até o apparecimento de Nóra, fugindo ao confronto com a filha de Lombardo, poude conservar intacto o seu prestigio.

E' como aquellas virtudes intactas a que se referia o São Pedro do "Amor", que só não o deixam de ser, por falta de opportunidade.

Ninguem se illude a respeito do seu futuro, francamente sombrio com o ultimo desenrolar dos acontecimentos.

Linda Linea foi a primeira potranca vencedora da geração, estreando na mesma tarde em que Cuerdo se iniciou.

Nesta victoria a filha de Herman Goos, precedeu Black Arrow, para muitos, occasionalmente, pois a filha de Silurian encontrou uma carreira muito hostil.

Não inscripta em nenhum classico dada a sua modesta origem, Linda Linea teve que permanecer inactiva por varios mezes. Quando se conseguiu organizar uma prova para productos detentores de uma victoria, a irmã paterna de Chiste, foi apresentada pela segunda vez e contra a expectativa, pois os pôtros pareciam reunir mais chance, venceu-os facilmente.

Este successo demonstrou que o seu dominio sobre Black Arrow não foi tão occasional como se pensára.

A campanha que vem produzindo e a de Chiste elevam muito as cotações de Herman Goos como reproductor.

Não havia quem fizesse fé neste filho de Your Magesty como reproductor.

Sem embargo, é um descendente de Your Magesty (Persimmon), na celebre Energica (Cyllene).

A quarta potranca que citamos, Relacion, estreou ha uma semana, na mesma occasião em que Helium. E' uma filha do rande Re-echo, pertencente ao afamado "turfman" D. Saturnino J. Unzué. Relacion, que marcou a estréa de Maschio como cuidador dessa coudelaria, está algo ligada ao nosso turf, pelo seu parentesco proximo com Sin Rumbo. Sua mãe, Irrision, é filha de Val d'Or e Meltina, irmã germana por conseguinte do nosso extraordinario Etalon e da famosa Occurrencia.

Relacion venceu com maior amplitude do que Helium, deixando a dois corpos a segunda collocada.

Em summa estes oito animaes, Nóra, Silfo, Cuerdo, Helium, Black Arrow, Relacion, Linda Linea e Chiste são, no momento, as figuras maximas da nova geração.

A realização do Classico Eliseo Ramirez, destinado a pôtros e potrancas, no dia 20 de maio, poderia reunil-os todos, mas é provavel que no momento da disputa sairam á pista uns dois ou tres, Nóra e Silfo, infallivelmente.

Esta carreira definirá o leader, na nossa impressão Nóra.

Quizeramos traçar um esboço da situação formada entre os elementos de mais edade, profundamente revolucionada com a noticia do inesperado reapparecimento de Payaso daqui h atres domingos, mas os productos roubaram-nos o tempo e o esforço necessarios.

Payaso, invicto e triplicecoroados, voltará ás pistas, após quasi dois annos de ausencia, disputando o Premio Vicente Casares no dia 27 de maio. No penultimo sabbado, ás ordens de Leguisamo, cobriu em San Isidro, 2.500 metros em 157", terminando perfeitamente são.

Os detalhes ficam para outra opportunidade.

TINTA BRASILIA

A MELHOR

Programmas e cotações para a reunião de domingo

1ª carreira—Premio "Pum !" — 1.000 metros — 6:000$, 1:200$ e 300$000.

		Ks.	Cts.
1	Ribeirão	53	25
2	Nioac	53	40
3	Muricy	53	20
4	Solano	53	50
5	Cock Tail	53	50

2ª carreira — Premio "Astoria" — 1.400 metros — 4:000$, 800$ e 200$000.

		Ks.	Cts.
1	Brunorb	56	40
2	Le Revard	52	25
3	Zorrastron	54	40
4	Transvaliana	51	50
5	Ma'am Cross	48	35

3ª carreira — Premio "Carapanã" — 1.500 metros—4:000$, 800$ e 200$000.

		Ks.	Cts.
1—1	Tupaceretan	54	35
2	(2 Uruá	52	40
	(3 Canção	52	50
3	(4 Zaz Traz	54	50
	(5 Mango	54	50
4	(6 Capricho	54	30
	(7 Yale	52	60

4ª carreira — Premio "Assis Brasil" — 1.800 metros—5:000$, 1:000$ e 250$000.

		Ks.	Cts.
1—1	Twinbar	55	40
2—2	Pebete	49	35
3—3	Séa	56	40
4—4	Ritual	49	40
5	(5 Romana	52	35
	(6 Xangô	55	50

5ª carreira — Premio "Navy" — 1.600 metros — 4:000$, 800$ e 200$000.

		Ks.	Cts.
1	(1 Blue Star	52	25
	(2 Kodak	51	40
2	(3 King Kong	51	50
	(4 Benemerito	53	50
3	(5 Plathero	52	40
	(6 Matupiri	51	60
4	(7 Universo	56	40
	(" Zug	55	40

6ª carreira — Premio "Beef" — 1.600 metros — 4:000$, 800$ e 200$000 — Betting.

		Ks.	Cts.
1	(1 Morena	49	25
	(2 Yves	51	50
2	(3 Zaméa	55	50
	(4 New Star	52	35
3	(5 Royal Star	56	50
	(6 Velasquez	54	50
4	(7 Irigoyen	52	40
	(8 Resaca	53	60

7ª carreira — Premio classico "Marciano de Aguiar Moreira" — 1.800 metros — 10:000$000, 2:000$ e 500$000 — Betting.

		Ks.	Cts.
1	(1 Yolanda	52	40
	(2 Deliciosa	51	35
2	(3 Tarso	51	35
	(4 Vichy	54	50
	(3 Panam	49	70
3	(6 Haragan	51	50
	(7 Tomyrim	56	40
	(8 Zumbaia	47	50
4	(9 L'Amazone	50	20
	(" Zeugma	49	20

8ª carreira — Premio "Universitarios Argentinos" — 2.200 metros — 6:000$, 1:200$ e 300$ — Betting.

		Ks.	Cts.
1—1	Sueno Largo	56	20
2	(2 Colita	50	30
	(3 Hoquendo	50	40
3	(4 Lakin	52	40
	(5 Clever Boy	50	50
4	(6 Soneto	52	40
	(7 Serinhaem	47	50

9ª carreira — Premio "Gravatá" — 1.600 metros — 4:000$, 800$ e 200$000.

		Ks.	Cts.
1—1	Xerem	51	25
2	(2 Cossaco	56	40
	(3 Adarga	55	50
3	(4 Capacete de Aço	54	50
	(5 Balzac	54	60
4	(6 Navy	53	30
	(7 Capuã	53	30

RECREATIVAS

CLUB GYMNASTICO PORTUGUEZ

A directoria desta antiga e selecta agremiação desejando dar maior brilho e incremento possiveis ás suas excellentes Escolas, dedicou ás mesmas o mez de maio.

Assim, para amanhã, 12, está annunciada a apresentação da sua "Escola de Musica", com um lindo e variado programma de canto e musica.

O inicio dessa festa será ás 20 1|2 horas, finalizando-se uma magnifica "soirée" dansante que se prolongará até as 3 horas de domingo.

ALA DAS MIMOSAS CRAVINAS

Um nucleo de foliões sob a denominação de "Ala das Mimosas Cravinas", vae realizar, amanhã, no salão do Humaytá F. C., á rua do Lavradio, um formidavel baile abrilhantado pela excellente jazz "Turunas de Botafogo".

Para participar da festa foram convidadas as agremiações seguintes: Portugal-Brasil, Humaytá, Barroso, Riachuelo, Villegaignon e Mauá F. Club.

RECREIO DAS FLORES

Grande baile em homenagem ao commercio

Em homenagem ao commercio dos bairros da Saude, Santo Christo, Senador Pompeu e Gambôa, realizar-se-á sabbado 12 do corrente, das 21 ás 4 horas, um grande baile.

E' uma justa homenagem que o Recreio das Flores vae prestar como prova de reconhecimento do carnaval de 1934, que irá marcar mais uma victoria nos annaes do reacretivismo.

A sumptuosa séde será toda illuminada cujos salões serão ornamentados com flores naturaes. A festividade terá o concurso do afamado jazz Tuna Carioca, que com raro brilhantismo vem se mantendo na vanguarda dos conjuntos musicaes deliciará os convidados até alta madrugada.

O buffet que estará a cargo de uma conhecida confeitaria que fará o serviço a contento pois o director não tem poupado esforços afim de todos que lá comparecerem levem a melhor impressão.

PENHA CLUB

O tango veiu do Prata, foi subindo, entrou pelo Brasil que, hospitaleiro, recebeu-o de braços escancarados. Triumphou nos "cabarets" e, adaptando-se, triumphou tambem nos salões elegantes e familiares.

Hoje, em todas as agremiações dansantes ha rapazes que o dansam com tal maestria, com tal elegancia que, quem sabe, talvez a Argentina tenha que imitar o gesto da Europa — curvar-se ante o Brasil...

São os "cracks"!

Uma palavra ingleza, restricta dos prados de corridas, para classificar os expoentes do turf — os Mossorós! os Calcós!

"Crack", generalizou-se, foi absorvido pela gyria. Os "cracks" do football — Rey! Fausto! Leonidas!

Domingo, os "cracks" do tango defrontar-se-ão no vasto salão do Penha Club, em disputa da primazia.

Essa festa que decorrerá das 15 ás 23 horas, terá a abrilhantal-a a Tuna Carioca.

E a Tuna Carioca é tambem um conjunto musical "crack".

PARAISO DA INFANCIA

A commissão "Tudo pelo Paraiso", vae realizar no proximo domingo, 13 do corrente, a "Tarde Primavera".

Essa festa que começará ás 15 horas terá a abrilhantal-a a excellente "Jazz Pedroca", que não dará tréguas aos dansarinos.

A commissão compõe-se dos srs. A. Testa, L. Fonseca e A. Barreto.

FLOR DO ABACATE

Está sendo esperada com vivo interesse a festa que o tri-campeão vae realizar sob a suggestiva denominação de "A voz do morro".

Essa festa que se effectuará domingo proximo fará affluir ao confortavel salão da rua do Cattete, um grande numero de associados e adeptos do rancho auri-verde.

Haverá nesta festividade uma parte theatral, sendo levada á scena uma interessante comedia de Rimus Prazeres e João Paiva.

DUAS POR DIA

A senhorinha Mercedes Portella não se intimidou com a ascensão da candidata do Rapidos da Pompéa ao 1º logar do Concurso da "Rainha do Carnaval", e diz, sempre, ás suas colleguinhas:

— Isto não é vantagem! O "rapido" tem que chegar primeiro...

* * *

Quando o Bojudo entrou no Casino de Bangu' e viu aquella porção de bustos de indios, perguntou, admirado, ao Gama:

— Ué! E' aqui que é a Casa do Caboclo?!

CLINICA DE VIAS URINARIAS

Dr. Samuel Kanitz

Membro da Sociedade de Urologia da Allemanha, ex-assistente dos professores Lichtenberg Lewin Joseph de Berlim e Haslinger de Vienna. Especialista: Doenças dos Rins Bexiga Prostata Urethra. Doenças de Senhoras. Diathermia. Ultra Violetas. Consultorio: 7 de Setembro, 42, Sob., das 13 ás 17 horas. Phone: 4-4493.

SPORTS

A temporada de catch as catch can, no Stadium Brasil, contará com o concurso de astros

JIM LONDOS, "STANGER LEWIS" E DICK SCHAT, FORAM CONVIDADOS — A "SEASON" COMEÇARA' QUARTA-FEIRA

A temporada de catch-as-catch-can, no Stadium Brasil começará quarta-feira, dia 16. Antes de tudo, communica-nos a Empresa Pugilistica Brasileira, o esguinte: os "catchers" por ella contratados não lutarão em "troupe". A temporada contará com o concurso de grandes lutadores. Já se encontram no Rio, alguns e outros virão logo. Baxter, campeão canadense, estreará quarta-feira e terá como adversario o "Mascarado" que em Buenos Aires, constituiu uma attracção legitima. Sabe-se que Baxter é um "catches" completo, com todas as qualidades que se poderia exigir. Alto, forte, solido, com musculos, soberbo, impressiona ao primeiro relance. Para os entendidos, Baxter póde ser indicado como um dos melhores lutadores do mundo. E o seu record é, realmente, bonito e muito expressivo. Quanto a "Mascarado" que será o seu adversario, póde-se dizer que impressionou admiravelmente. Trata-se de um verdadeiro gigante com uma força prodigiosa.

DICK SIHAT, O ASTRO ALLEMAO, VIRA'

A temporada de catch-as-catch-can, no Stadium Brasil, terá por outro a acquisição de elementos formidaveis. E', como já se informou, quasi certa a vinda de "Stranger" Lewis o "Estrangulador". Outro que acaba de receber um convite e que, segundo tudo indica virá ao Rio: Dick Sihat, campeão allemão. Jim Londos, talvez participe, tambem, da temporada.

REMO

A primeira regata de 1934

Domingo, a F. B. D. A. realiza a sua primeira regata do anno, com o certamen aberto aos amadores estreantes, principiantes e novissimos.

E' essa uma regata criada na nova éra do remo carioca, com o objectivo de estimular a pratica do sport nautico.

Para a reunião de domingo, os clubs enviaram consideravel numero de inscripções esperando-se nas rodas nauticas disputas equilibradissimas, na maioria das provas.

O programma para a regata inaugural de domingo na enseada de Botafogo, é o seguinte:

1º PAREO — Principiantes — Yoles franches a 4 remos.
2º PAREO — Estreantes — Yoles franches a 8 remos.
3º PAREO — Estreantes — Yoles franches a 4 remos.
4º PAREO — Principiatnes — Yoles franches a 2 remos.
5º PAREO — L. S. Marinha.
6º PAREO — Novissimos — Canôes a um remador.
7º PAREO — Principiantes — Yoles franches a 8 remos.
8c PAREO — C. M. Educação Physica.
9º PAREO — Principiantes — Canôe a um remador.
10º PAREO — Novissimos — Double-scull.
11º PAREO — Novissimos — Yoles-gigs a 4 remos.
12º PAREO — Estreantes — Yoles franches a 2 remos.
13º PAREO — Novissimos — Yoles-gigs a 2 remos.
14º PAREO — L. S. Marinha.

Club Regatas Boqueirão do Passeio

GRUPO TREM DE LUXO

Reunem-se na proxima sexta-feira, dia 11, ás 20 1|2 horas, á rua dos Ourives n. 9, 1º andar, os associados do Grupo "Trem de Luxo", afim de ouvirem a leitura do relatorio da directoria, contas da thesouraria e eleição dos novos dirigentes daquelle Grupo.

As guarnições do valoroso Boqueirão do Passeio para as regatas de 13 de maio

A direcção technica do Club Boqueirão do Passeio escalou as seguintes guarnições para concorrerem na Regata de Novissimos a ser realizada no proximo dia 13 de maio.

1º Pareo — Prinicipiantes: — Yole franche a 4 remos — Barco "21 de Abril" — Patrão, Manoel Roque Fernandes — Remadores: Raul Soares: Antonio Gonçalves, Fellipe Tabib e Julio Americano Brasileiro.

2º Pareo — Estreantes — Yole franche a 8 remos — Barco "Trem de Luxo" — Patrão Manoel Roque Fernandes, — Remadores: José Zeferino, Adhemar Cecilio Manes, Alberto Rizzo Hamlet William, Waldomiro Miranda, Alberto Neves, Dinorah Machado Coelho e Aldemar Gomes.

3º Pareo — Principiantes — Yole franche a 2 remos — Barco "Doris" — Patrão, Manoel Roque Fernandes. — Remadores: Murillo Mello e Jefferson Mendonça.

4º Pareo — Novissimos — Canôes — Barco "Py"; remador: Edgard Gieters — Neste pareo está depositada a maior confiança dos technicos do Club Verde e Branco.

5º Pareo — Principiantes — Yole franches a 8 remos — Barco "Trem de Luxo" — Patrão Manoel Roque Fernandes — Remadores: João Menescal Conde, Albino Motta, Roberval Vasconcellos, Pedro Mandarino, Alberto Sfad Lén Behar, José Blanco e o conhecido athleta Ildefonso Hildebrando Vasconcellos.

6º Pareo — Principiantes — canôe Barco "Py" — Remador: Mario Duque Estrada M. Guimarães.

7º Pareo — Novissimos — "Double-Scull — Voga, Paulo Menescal Conde e próa: Lorival de Vasconcellos.

8º Pareo — Estreantes — Yole franches a 2 remos — Barco "Doris" — Patrão: Manoel Roque Fernandes. — Remadores: José Braz e Adalberto Ribeiro.

9º Pareo — Novissimos "Yole Gigg a 2 remos — Barco "Nina" — Patrão: Manoel Roque Fernandes: Remadores: — Setimo Pierre e Aires Pereira.

Campeonato Brasileiro de Ping-Pong

Será levado a effeito no corrente anno, o primeiro Campeonato Brasileiro de Ping Pong, ao qual deverão concorrer paulistas, cariocas e fluminenses. Os jogos serão realizados no Rio de Janeiro, sob o patrocinio da Liga Carioca de Ping Pong. Os apreciadores desse elegante sport de salão, terão occasião de apreciar os mais perfeitos cracks da bolinha branca: Morales, Ratto, Dilé, Lilla, Maenza, Dario, Pizzotti, Melchiades, Horacio, Candinho, Dagô, Mesquita, Pindoba, Guilherme, Mocherry, Zéca e outros.

THEATRO CARLOS GOMES

HOJE —:— HOJE

— A's 7.45 e 10.15 horas — A maravilhosa revista

ALLÔ... ALLÔ... RIO?!

na sua ultima semana de REPRESENTAÇÕES.

Amanhã — —Ultima "Vesperal Jercolis" — Preços reduzidos.

SEXTA-FEIRA — Primeiras representações da "féerie"

"ENSAIO GERAL"

Original argentino com 11 mezes de successo consecutivo em Buenos Aires.

Real Cabinete Portuguez de Leitura

A secretaria desta sociedade literaria forneceu-nos os seguintes dados estatisticos referentes ao movimento da sua bibliotheca publica no mez de abril ultimo: frequencia de leitores na séde da intituição, a quem se forneceu livros, jornaes, revistas e outras publicações, para consulta no edificio e em domicilio, 1.110; requisições de jornaes e outras publicações periodicas, 767; avulsos e diversos, 76; livros 267, assim distribuidos pelas suas respectivas classes: phylosophia, 24; religião, 16; sociologia e direito, 17; linguistica, 35; sciencias, 13; sciencias applicadas, 21; bellas artes, 15; litteratura, 89; historia e geographia, 37.

Offertas de obras — Recebeu o gabinete, no mesmo mez os seguintes livros que ficaram incorporados ás collecções respectivas: A primeira biographia inédita de José de Anchieta — Trajectorias do Homem e da Terra — A Retribuição do Trabalho — Iluminuras (Padre Serafim Leite); Escripturação Multilateral (Tobias Diogenes Travessa); José Augusto Vieira, a Estrada de Ferro e Oidade de Terezopolis (Armando Vieira); Arte de grammatica da lingua mais usada na costa do Brasil (P. Joseph de Anchieta); Paginas (diversos); O humorista Dom Jeronymo Osorio (Aubrey); Assainissement des villes et egouts de Paris (Paul Wéry); 1º centenario do nascimento do Conselheiro Antonio Ferreira Vianna (Paulo José Pires Brandão); S. Francisco d'Assis (O mesmo); Tratado de geometria differencial (Alfredo e Antonio de Moraes); Lello Universal, novo diccionario encyclopedico luso-brasileiro João Grave e Coelho Netto; os pobres diabos (Dostoievsky); La peinture espagnole (Paul Lefort); Psychologie de la femme (H. Marion); La vie artistique de l'Humanité (Alphonse Roux).

O Gabinete franqueia ao publico todos os dias uteis, das 9 ás 18 horas, as suas collecções de livros, jornaes nacionaes e estrangeiros, revistas, etc.

A. Francisco Coelho

Leonor de Barros Coelho e filho e os Auxiliares da Papelaria e Typographia Coelho agradecem a todos que por cartas, telegrammas e pessoalmente enviaram condolencias e acompanharam os restos mortaes do sempre lembrado esposo pae e chefe amigo e convidam para assistir a missa de 7º dia que por sua alma fazem celebrar sabbado, 12 do corrente, ás 9 1|2 horas, na Matriz do Sacramento (Avenida Passos). Por este acto de piedade christã, confessam-se desde já agradecidos.

Diario Carioca

Praça Tiradentes n.º 77 | Rio de Janeiro, Sexta-feira, 11 de Maio de 1934 | Anno VII — Numero 1.771

A Nova York

OFFERECE OS ARTIGOS ABAIXO PARA O INVERNO A PREÇOS BARATISSIMOS:

PARA HOMENS

Sobretudo cheviot, desde . . . . 79$
Capas impermeaveis, desde . . . . 75$
Colletes com eclair, desde . . . . 13$5
Sweaters lã fantasia, desde . . . . 17$5
Pul-overs pura lã, desde . . . . 29$
Pyjamas de flanella, desde . . . . 22$

PARA SENHORAS

Kimonos flanella, desde . . . . 22$5
Sweaters malha fantasia, desde . . . . . . 9$8
Manteaux kasha fantasia, desde . . . . . . 84$5
Capas impermeaveis, c/ chapéo, desde . . 98$

PARA CRIANÇAS

Pyjamas flanella lã, desde . . . . 12$8
Casaquinhos de lã, desde . . . . 16$5
Costumes de casemira, desde . . . . 75$

A' VISTA, OU A PRAZO
em pequenas prestações mensaes.

A NOVA YORK
a casa do menor preço
7 Setembro, esq. Gonçalves Dias

O MONOPOLIO dos Transportes

O Juiz Ribas Carneiro Officia ao Ministro da Justiça Pedindo o Recurso "Manu Militare" Para Ser Cumprido o Interdicto Que Concedeu Contra o Departamento Nacional de Café

Ha dias o juiz Ribas Carneiro, substituto da 1ª Vara Federal, concedeu um interdicto prohibitorio contra o Departamento Nacional de Café a favor de certa empresa prejudicada no transporte do producto do seu commercio.

O D. N. C. tendo tomado conhecimento de um officio daquelle magistrado dirigido ao ministro da Justiça, solicitando providencias no sentido de ser garantido o cumprimento do interdicto prohibitorio, officiou ao juiz prolator da sentença, pedindo que tornasse sem effeito aquelle officio que enviara ao titular da Justiça.

O advogado do D. N. C. allegou que tendo sido oppostos embargos pelo seu constituinte, os effeitos do interdicto estavam suspensos, porém, o advogado do requerente daquelle, dr. Justo Mendes de Moraes, contestou, em circustanciada petição, aquella pretensão do Departamento.

Em longo e fundamentado despacho, a esse ultimo officio do D. N. C. o juiz Ribas Carneiro estuda os effeitos do recebimento de embargos aos interdictos prohibitorios, perante o processo federal, faz citações de varios tratadistas e conclue indeferindo o requerido pelo Departamento Nacional de Café, ficando portanto de pé o officio dirigido ao ministro da Justiça no qual era pedido o recurso "manu militare", para ser cumprida pelo Departamento, a ordem que expedira, sciente o Banco do Brasil.

Horrivel Desastre Verificado na Estação de Jupyrá

S. PAULO, 10 (União) — Dizem de Boituva: "Na fazenda dos irmãos Castellucci, situada na estação de Jupirá, no ramal de Porto Feliz, terça-feira ultima, cerca das 19 horas, verificou-se um horrivel desastre, no qual perdeu a vida o joven Cesario Castellucci filho do sr. Francisco Castellucci. No momento em que a victima tentava abrir um tambor de gazolina, tendo á mão uma lanterna accesa, succedeu communicar-se a chamma da lanterna á gazolina do tambor, que em consequencia explodiu. O fogo propagou-se immediatamente pelo local, attingindo as vestes de Cesario que, desesperado, deitou a correr em direcção a um tanque de agua, situado nas proximidades, mas, perdendo as forças, caiu em meio do caminho, horrivelmente queimado. Soccorrido e conduzido á séde da fazenda, Cesario não resistiu á gravidade dos ferimentos vindo a fallecer na madrugada do dia seguinte".

Nomeado o Novo Arcebispo de São Luiz

S. LUIZ, 10 (União) — Corre que foi nomeado o novo arcebispo de São Luiz, recaindo a escolha de s. s. o Papa no Revmo. Pedro de Freitas.

Na Casa Sloper

ENCONTRADO UM FETO ENVOLTO EM PAPEL

O aviso á policia

Um achado estranho se verificou, hontem de manhã, no interior da Casa Sloper.

Chegando ao trabalho, o servente do estabelecimento Arthur Maia, quando procedia á limpeza do "toilette" que serve á freguezia da casa teve a vista voltada sobre um grande embrulho de papel azul, grosso e impermeavel.

Abrindo o pacote, o empregado teve a grande surpreza de nelle encontrar, todo enrolado em papeis velhos e metido em sacco de aniagem, um féto desenvolvido, de 8-9 mezes presumiveis e do sexo feminino.

Communicando o facto á gerencia da firma, Maia procurou logo a policia do 3º districto, cujo commissario de dia, Vicente Martins, compareceu no local, providenciando a remoção do embryão ao necroterio do Instituto Medico Legal.

Ao que diz a gerencia da Casa Sloper, o féto ali teria sido deixado por alguma cliente, porquanto só ali entraram os gabinetes do estabelecimento que servem aos seus empregados. Ante-hontem, com certeza, deixaram ali o embrulho que só hoje foi encontrado ao se proceder á limpeza do "toilette".

Um Auto-Transporte Perdeu a Direcção e Precipitou-se Pela Ladeira dos Tabajáras

O MOTORISTA SAIU LIGEIRAMENTE FERIDO E O TRANSITO FICOU INTERROMPIDO DURANTE MUITO TEMPO

Foi um desastre impressionante. Um auto-transporte, quando manobrava no alto da Ladeira dos Tabajaras perdeu a direcção e numa corrida louca, despencou-se pela ingreme collina, para vir espatifar-se na rua Barroso, levando na quéda brusca um poste da Companhia Telephonica.

O auto-caminhão n. 1.378, da Companhia Cervejaria Minerva, de propriedade da firma Gonzalez Lemos, estabelecida á rua Visconde do Rio Branco n. 55, derigido pelo motorista Accacio Alves da Silva encontrava-se no alto da Ladeira dos Tabajaras onde fôra levar uma encommenda a um freguez.

Afim de descer a ladeira, o motorista depois de accionar o motor do vehiculo, tentou uma manobra.

Foi, porém, infeliz. O vehiculo, em meio da manobra perdeu a direcção e velozmente despencou-se pela collina a baixo.

Na corrida louca, o auto-transporte colheu um poste telephonico, derrubando-o.

Desordenadamente o vehiculo desceu a ladeira, parte da rua Barroso, tombando, nesta rua, com toda carga, que se compunha de garrafas de cerveja.

O motorista, que empregou todos os esforços no sentido de freiar o auto-transporte, foi arrastado na quéda, tendo recebido diversos ferimentos de natureza leve, nos braços e pernas.

O auto-caminhão virando com a carga na boca do Tunnel Alaor Prata, interrompeu durante longo tempo o transito de vehuclos no referido local.

O ajudante de motorista Manoel da Silva nada soffreu por não estar no momento na almofada do vehiculo.

O motorista ferido foi soccorrido pela Assistencia, recolhendo-se em seguida á sua residencia, á Ladeira do Faria n. 171.

Na delegacia do 30º districto, foi aberto inquerito para apurar o facto.

Para Representar os Proletarios Brasileiros na Conferencia Internacional do Trabalho de Genebra

O SR. STEPPLE JUNIOR FOI O MAIS VOTADO — PROSEGUIRA' HOJE A APURAÇÃO

Sob a presidencia do sr. Clodoveu de Oliveira, director do Serviço de Carteiras Profissionaes, verificou-se hontem, ás 20 horas, a primeira reunião para escolha de um delegado dos trabalhadores brasileiros, que deverá represental-os na Conferencia Internacional do Trabalho, a reunir-se brevemente em Genebra.

A sessão que correu no meio da maior cordialidade foi realizada na sala do Serviço de Carteiras Profissionaes, á rua do Senado, tendo a ella comparecido innumeros representantes de varios syndicatos de classe desta Capital e de varios Estados da União.

A primeira apuração accusou os seguintes resultados:

Stepple Junior, indicado pela U. T. L. J., global 149 votos; Reginaldo Xavier de Carvalho, do Syndicato Bancario de Santos, 75 votos; Aggripino Nazareth, procurador do Ministerio do Trabalho, 50 votos; Antonio Guedes, 40 votos; Plinio Mello, U. T. L. J. de São Paulo, 16 votos.

Hoje, ás 20 horas, no mesmo local, haverá uma nova reunião afim de se proceder em separado, a apuração dos votos de varias associações de classe, ainda não reconhecidas.

Pelo chefe do Governo Provisorio, foi designado para representar o governo brasileiro na Conferencia Internacional do Trabalho, o dr. Affonso Bandeira de Mello, director geral do Departamento do Trabalho.

Caiu do Bonde

O estudante José de Oliveira, de 15 annos, residente á rua Mariz e Barros n. 48, quando hontem, viajava num bonde de linha "Lins de Vasconcellos", ao passar o vehiculo pela Praça da Republica, o menor foi victima de um ataque, caindo do bonde ao sólo.

O infeliz menor que ficou ferido no frontal, foi soccorrido pela Assistencia, recolhendo-se em seguida á sua residencia.

Aggrediram o Motorista

Dricke Gulkinare e John Loer, embarcaram no automovel numero 13.161 e mandaram rodar para a rua Itapiru' n. 385.

Uma vez ali, os passageiros, negaram-se a pagar a corrida ao motorista José Vespucio da Silva e ainda aggrediram-no, ferindo-o nos labios.

A victima queixou-se á policia do 9º districto.

A Criação de Uma Cidade-Jardim na Ilha do Governador

Com o ministro da Marinha, estiveram hontem em conferencia, os engenheiros encarregados dos estudos do projecto de construcção de uma cidade-jardim na ilha do Governador, projecto esse, de autoria do capitão tenente engenheiro naval Attila Soares.

Na conferencia, varios pontos da questão ficaram assentados e dentro de poucos dias o ministro Protogenes Guimarães submetterá á apreciação do chefe do Governo o decreto que corporifica tão grande iniciativa.

A Lei de Ferias Para os Ruraes

PROROGADO ATE' 2 DE JUNHO O PRAZO PARA RECEBIMENTO DAS SUGGESTÕES

O sr. ministro do Trabalho resolveu prorogar até 2 de junho proximo o prazo dado para o recebimento de suggestões sobre a materia referente ao ante-projecto de lei que regula a duração do trabalho rural.

Afim de que tal prorogação tenha a maior divulgação possivel, o sr. Salgado Filho resolveu mandar telegraphar aos interventores dos Estados communicando a sua resolução.

Casimiras
EM CORTES
PARA Todo Gosto Todo Preço
METRO DE OURO
159, R. ROSARIO, 159

Casa do Estudante do Brasil

Os cursos de linguas da Casa do Estudante do Brasil estão em pleno funccionamento, tendo correspondido plenamente á expectativa dos que pretendiam conhecer, por preço modico, as diversas linguas cujo dominio assegura de maneira decisiva enormes possibilidades em todas as carreiras. Assim, já estão funccionando tres turmas de inglez, sob a direcção do professor Manoel Motta; 2 grandes turmas para o ensino de portuguez a estrangeiros; 2 turmas para o ensino de francez, leccionada pelo professor Alexandre Brigole; e, 2 turmas de allemão, idioma de grande utilidade para os estudantes de Medicina, orientadas pelo professor Rudolf Loehnefinke. O curso de italiano terá inicio em principio de junho proximo.

Essas turmas são organizadas de maneira a não haver grande numero de alumnos numa unica aula, pelo preço de 15$000 mensaes. Tem sido grande o numero de candidatos que se apresentam para ingressar nesses cursos de linguas, estando em organização actualmente um curso de latim e novas turmas das linguas acima mencionadas. Todas as informações e detalhes referentes a esses cursos pódem ser obtidos na secretaria da Casa do Estudante do Brasil, Largo da Carioca n. 11, 2º andar, ou pelo telephone, 2-7193.

Uma revista musical cheia de amor, musicas, garotas e . . . pouca roupa!

SEGUNDA - FEIRA no PATHÉ PALACIO

A Prisão de Um Satiro Num Trem de Nova Iguassu'

O expresso de Nova Iguassú trafegava repleto de passageiros, em demanda da estação Pedro II.

Num banco de um dos carros de primeira classe, viajava um individuo, tendo ao seu lado uma joven de uma das nossas escolas de aperfeiçoamento.

Quando maior era a velocidade do comboio, a menor que viajava ao lado do referido individuo entrou a gritar desesperadamente.

Os passageiros tomados de panico, levantaram-se desordenadamente, correndo uns para o lado onde se encontrava a collegial e outros para o vagon seguinte.

Em pouco tudo era esclarecido e um grupo revoltado procurava castigar o individuo que viajava ao lado da collegial.

O investigador 475 da D. G. I. que era passageiro do alludido comboio, correndo a tomar conhecimento do succedido, teve que tomar providencias afim de que o passageiro referido não fosse castigado pelos exaltados.

Apurando o que occorrera, o policial soube que o passageiro em questão, Leonidio Augusto Pereira, que se diz empregado no commercio e residir á rua Turf Club n. 12, em São Christovão, viajando ao lado da menor, queria obrigal-a a pratica de actos indecorosos.

A menor, tomada de grande pavor, gritou por soccorro, dando ensejo a que Leonidio ainda fosse pilhado de fórma a ser contra elle dada voz de prisão em flagrante.

O satiro foi levado para a delegacia do 14º districto sendo recolhido ao xadrez.

Leonidio Augusto Pereira, que é um indivduo de máos precedetes e já com entradas na policia, negou-se terminantemente a deixar-se photographar.

O asqueroso individuo que queria contaminar a pequena, vae ser processado.

Um Deposito da Cervejaria Hanseatica Assaltado Pelos Ladrões

A' rua do Engenho de Dentro nº. 209, está installado um deposito de Cervejaria Hanseatica, explorado pelo sr. Amadeu de Almeida Figueiredo.

Na madrugada de hontem, os ladrões por meio de arrombamento de uma das portas, conseguiram chegar até ao interior do alludido deposito.

Uma vez ali, os amigos do alheio procederam o arrombamento do cofre, de onde retiraram a quantia de 2:000$.

Em seguida a colheita os assaltantes retiraram-se.

Pela manhã, o dono do deposito, verificando o assalto apresentou queixa ás autoridades do 20º districto.

Tomadas as providencias que o caso exigia foi pedida a presença dos investigadores e photographos da D. G. I. para as necessarias dilligencias.

O investigador Valladão, chefe de Secção de Furtos-Roubos, que se incumbiu das dilligencias procura descobrir os autores do audacioso assalto.

Teve Satisfeito o Seu Desejo

A Assistencia Municipal, soccorreu hontem á noite, no morro de Cantagallo, a nacional Lucilla Alves, preta, de 23 annos, que, por motivos ignorados, incendiara as vestes, recebendo queimaduras generalizadas de 1º, 2º e 3º gráos.

A tresloucada, quando era medicada veiu a fallecer, sendo o cadaver removido para o necroterio do Instituto Medico Legal.

ULTIMA HORA SPORTIVA

RODRIGUES VENCEU CHAVEZ

Felizmente, um publico maior ao das outras vezes, compareceu hontem á noite, ao Stadium Riachuelo.

Depois de tantas canseiras e tantos prejuizos, teve a Empresa P. Carioca, uma ligeira recompensa de seu trabalho em prol de nosso box, num programma que teve este desenrolar:

AMADORES

1º (Box) — 4 rounds de 2 minutos — Luvas de 6 onças — Isidrinho x Alecrim

Juiz: D. Campineiro.

Venceu Isidrinho, por pontos.

2º (Box) — 4 rounds de 2 minutos — Luvas de 6 onças — Palhaço x Passarinho.

Juiz: F. Pinto.

Venceu Passarinho por K. O. technico, no 2º round.

O juiz foi precipitado em sua decisão.

PROFISSIONAES

1º (Box) — 6 rounds de 3 minutos — Luvas de 4 onças — Rodrigues Lima (portuguez, 58,850) x A. Calvano (brasileiro, 58,420).

Juiz: Bezerar de Freitas.

Venceu Rodrigues Lima, por knouck-out technico, no 2º round.

2º (Box) — 8 rounds de 3 minutos — Luvas de 4 onças — Antonio Sanchez (hespanhol, 62 kilos) x Emilio Palestin (peruano, 64,500).

Juiz: Vicente Marques.

Palestine venceu por desclassificação no 8º round, quando devia ter sido proclamado vencedor desde o 6º assalto. Sanchez agiu com uma deselegancia a toda prova.

3º (Box) — 10 rounds de 3 minutos — Luvas de 4 onças — Rubens Soares (brasileiro, 69,300) x Liégard (argentino, 71,200).

Juiz: Kid Simões.

Depois de uma peleja monotona em que se salvou só o ultimo round, Rubens foi proclamado vencedor aos pontos.

FINAL — 10 rounds de 3 minutos — Luvas de 6 onças — Antonio Rodrigues (portuguez, 75,400) x Lopez Chavez (chileno, 74,100).

Juiz: Joe Assobrab.

Bello combate, em que Rodrigues evidenciou rapidez e Chavez, uma resistencia invulgar. Venceu Rodrigues, por pontos.

Commentarei.

SWING

Mais Uma Victima da Imprudencia

Na avenida Lauro Muller, em frente ao n. 98, foi hontem á noite colhido por um bonde, tendo morte immediata o menor Geraldo Gonçalves, branco de 15 annos, morador á rua Maia Lacerda n. 44.

Segundo ficou apurado pela policia do 15º districto, a victima estava a "morcegar" em um reboque puxado pelo carro motor 452, que ia ser recolhido.

O cadaver foi immediatamente recolhido pela Assistencia Policial e conduzido ao Necroterio do Instituto Medico Legal para ser autopsiado.

Furtou 80$000 da Caixa Registradora

O larapio João Rosa penetrou na casa de pasto da rua Barão de São Felix n. 172 e aproveitando o descuido do dono do estabelecimento commercial, furtou da caixa registradora a quantia de 80$000.

O dono do estabelecimento commercial Manoel Francisco Gomes, mais conhecido pela autonomasia de Russo, apresentou queixa á policia do 8º districto, que procedendo varias diligencias conseguiu effectuar a prisão do ladrão.

O meliante foi conduzido para a delegacia, onde foi mettido no xadrez e está sendo devidamente processado.

A LIGA DAS MULHERES
DIPLOMANIACS
MARJORIE WHITE
PHYLLIS BARRY
BERT WHEELER
ROBERT WOOLSEY
Espiem só esta meia duzia de garotas! . . . Olhem as caras! . . . Desçam os olhos . . . Nem é bom espiar . . . E ellas são cem cada qual a mais perversa e seductora! . . .
e centenas de GIRLS PERTURBADORAS
SEGUNDA-FEIRA
BROADWAY